

สรุปผลการประเมินนิสิตสหกิจศึกษา มหาวิทยาลัยนเรศวร ประจำปีการศึกษา 2555

ตาม Learning Outcomes และ อัตลักษณ์บัณฑิตมหาวิทยาลัยนเรศวร

ผลการประเมินการปฏิบัติงานสหกิจศึกษาของนิสิตสหกิจศึกษามหาวิทยาลัยนเรศวร ประจำปีการศึกษา 2555 โดยผู้นิเทศ/พนักงานที่ปรึกษาจากสถานประกอบการ ของนิสิตสหกิจศึกษา ตามแบบฟอร์ม NU_Co-op 08 ซึ่งเป็นนิสิตจาก 7 คณะ ได้แก่ คณะบริหารธุรกิจ เศรษฐศาสตร์และการสื่อสาร, คณะมนุษยศาสตร์ คณะวิทยาศาสตร์, คณะเกษตรศาสตร์ ทรัพยากรธรรมชาติและ การสื่อสาร, คณะเภสัชศาสตร์, คณะวิทยาศาสตร์ การแพทย์ และวิทยาลัยนานาชาติ จำนวน 774 คน จากนิสิตสหกิจศึกษาทั้งหมด 787 คน คิดเป็นร้อยละ 98.34

จากผลการประเมินนิสิตสหกิจศึกษามหาวิทยาลัยนเรศวร ตาม Learning Outcomes ในภาพรวมมีคะแนนเฉลี่ยร้อยละ 89.14 โดยมีผลประเมินสูงสุดในด้านทักษะความสัมพันธ์ (คะแนนเฉลี่ยร้อยละ 92.03) รองลงมา คือ ด้านคุณธรรมจริยธรรม (คะแนนเฉลี่ยร้อยละ 90.69) และ ด้านทักษะปัญญา (คะแนนเฉลี่ยร้อยละ 88.24) ตามลำดับ

ทั้งนี้ มีผลการประเมินการเชื่อมโยงระหว่างรายวิชาสหกิจศึกษา และอัตลักษณ์ของบัณฑิตมหาวิทยาลัยนเรศวร ในภาพรวมมีคะแนนเฉลี่ยร้อยละ 89.14 โดยมีผลประเมินสูงสุดในด้านเก่งคน (คะแนนเฉลี่ยร้อยละ 92.03) รองลงมา คือ เก่งครองชีวิต (คะแนนเฉลี่ยร้อยละ 91.22) และ เก่งคิด (คะแนนเฉลี่ยร้อยละ 88.24) ตามลำดับ

ดังมีรายละเอียดในตาราง และแผนภูมิ ที่แนบ

แผนภูมิแสดงผลการประเมินนิสิตสหกิจศึกษามหาวิทยาลัยนเรศวร ปีการศึกษา 2555 ตาม Learning Outcomes

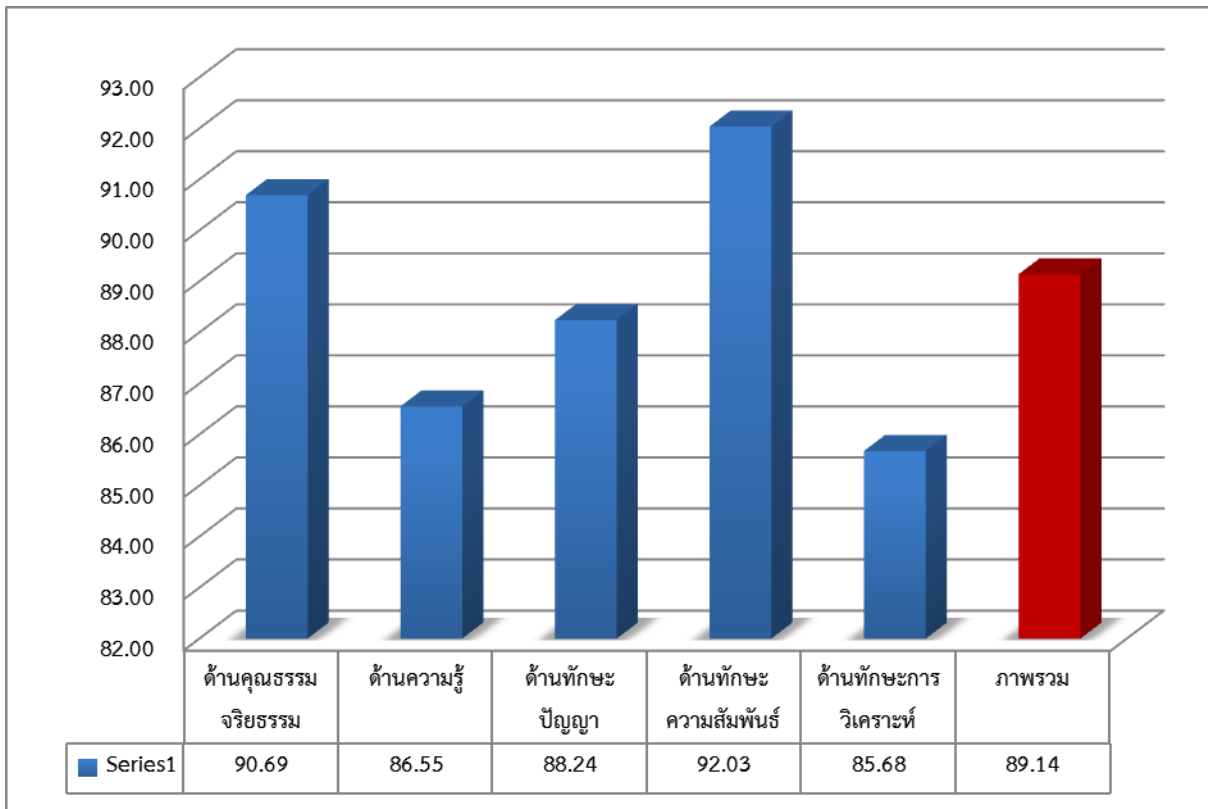

แผนภูมิแสดงผลการประเมินนิสิตสหกิจศึกษามหาวิทยาลัยนเรศวร ปีการศึกษา 2555 ตามอัตลักษณ์บัณฑิตฯ

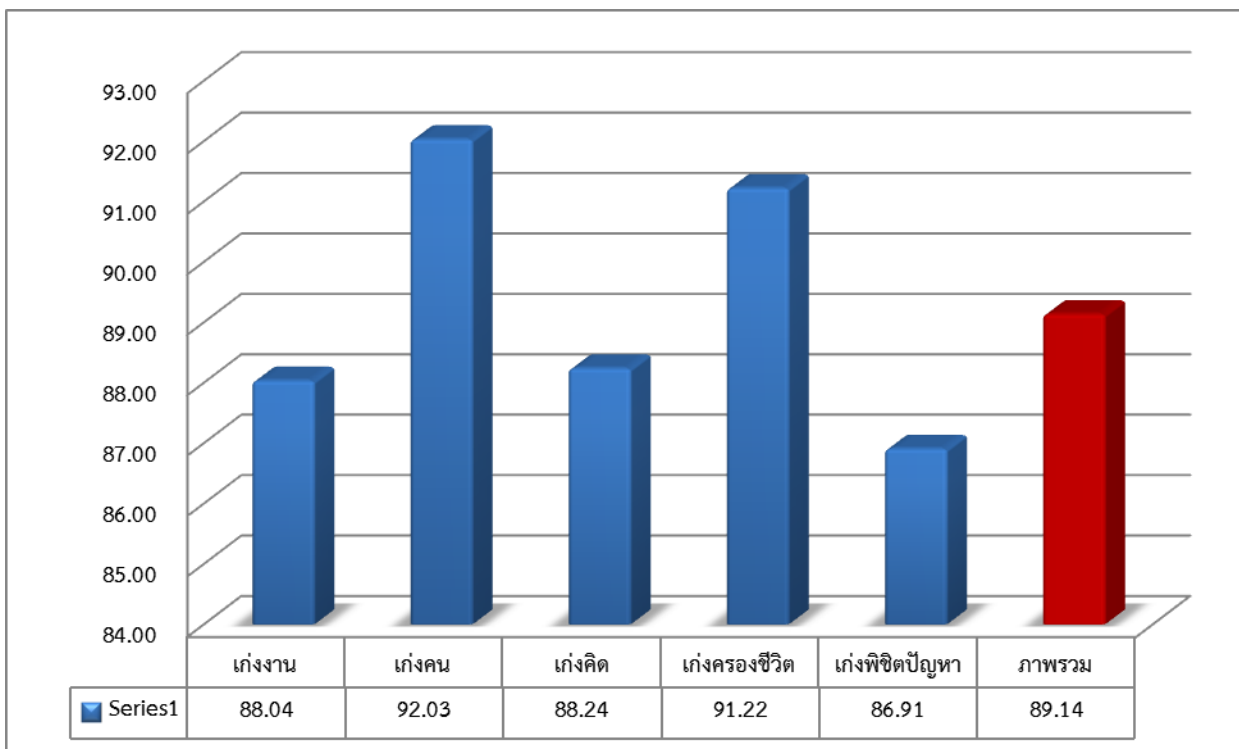

แผนภูมิแสดงผลการประเมินนิสิตสหกิจศึกษามหาวิทยาลัยนครสวรรค์ ปีการศึกษา 2555 ตาม Learning Outcomes แยกรายข้อ

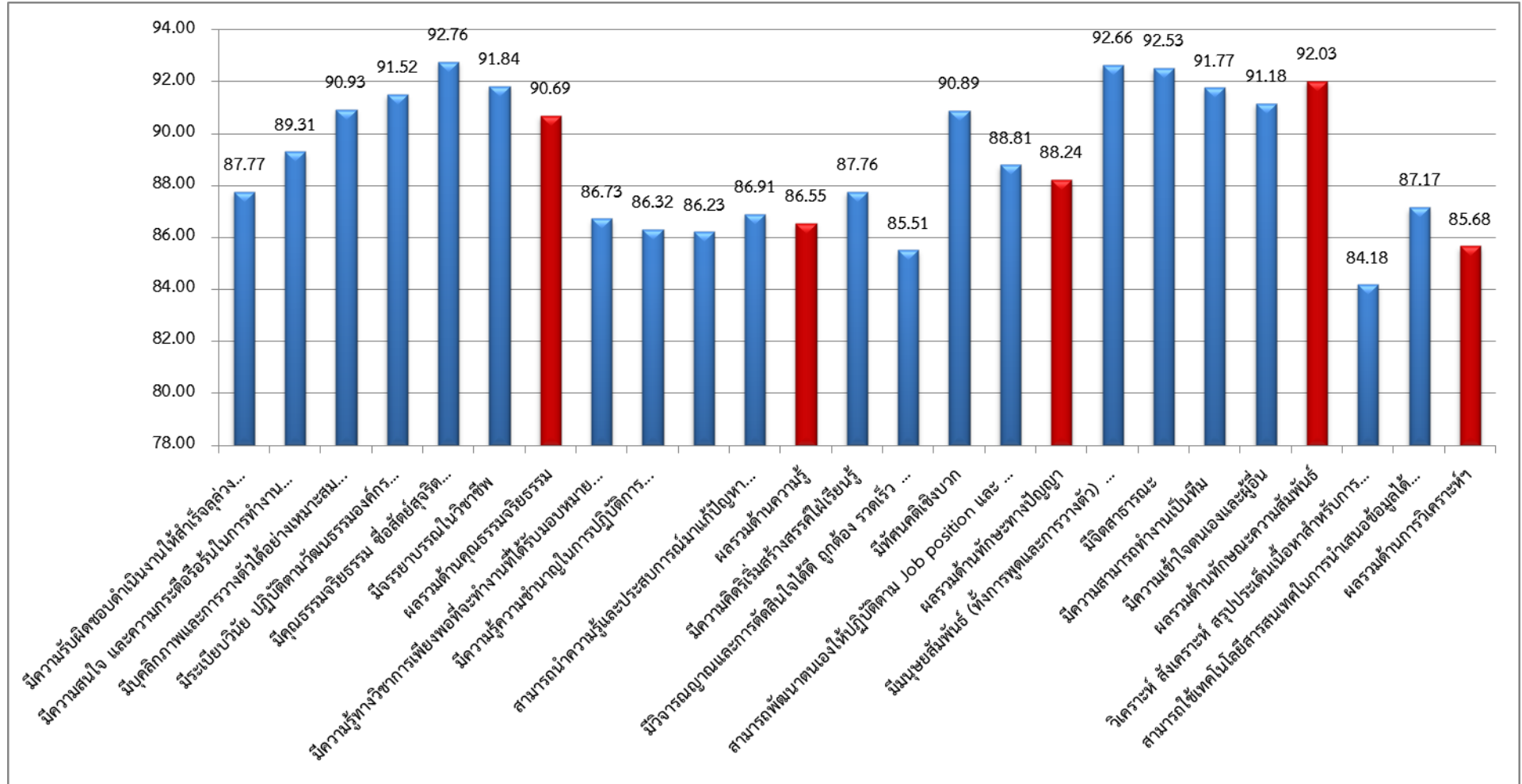

ตารางที่ 1 ผลการประเมินนิสิตสหกิจศึกษามหาวิทยาลัยนเรศวร ตาม Learning Outcomes โดยพนักงานที่ปรึกษาจากสถานประกอบการ ประจำปีการศึกษา 2555

คณะ	จำนวน นิสิต สหกิจฯ	ด้านคุณธรรมจริยธรรม						ด้านความรู้				ด้านทักษะปัญญา				ด้านทักษะความสัมพันธ์				ด้านทักษะการวิเคราะห์		คะแนน เฉลี่ย (เต็ม 200 คะแนน)	คิดเป็น ร้อยละ
		(เต็ม 60 คะแนน)						(เต็ม 40 คะแนน)				(เต็ม 40 คะแนน)				(เต็ม 40 คะแนน)				คะแนนเต็ม 20 คะแนน			
		10	10	10	10	10	10	10	10	10	10	10	10	10	10	10	10	10	10	10	10		
		มีความรับผิดชอบดำเนินงานให้สำเร็จลุล่วง...	มีความสนใจ และความกระตือรือร้นในการทำงาน...	มีบุคลิกภาพและการวางตัวได้อย่างเหมาะสม...	มีระเบียบวินัย ปฏิบัติตามวัฒนธรรมองค์กร...	มีคุณธรรมจริยธรรม ซื่อสัตย์สุจริต...	มีจรรยาบรรณในวิชาชีพ	มีความรู้ทางวิชาการเพียงพอที่จะทำงานที่ได้รับมอบหมาย...	มีความรู้ความชำนาญในการปฏิบัติการ ...	สามารถนำความรู้ไปประยุกต์ใช้ในภาคประกอบวิชาชีพได้อย่างสร้างสรรค์...	สามารถนำความรู้และประสบการณ์มาแก้ปัญหา ...	มีความคิดริเริ่มสร้างสรรค์ที่ไม่เรียนรู้	มีการวางแผนและการตัดสินใจได้ดี ถูกต้อง รวดเร็ว ...	มีทัศนคติเชิงบวก	สามารถพัฒนาตนเองให้ปฏิบัติตาม Job position และ ...	มีมนุษยสัมพันธ์ (ทั้งการพูดและการวางตัว) ...	มีจิตสาธารณะ	มีความสามารถทำงานเป็นทีม	มีความเข้าใจตนเองและผู้อื่น	วิเคราะห์ สังเคราะห์ สรุปประเด็นเนื้อหาสำหรับการ...	สามารถใช้เทคโนโลยีสารสนเทศในการนำเสนอข้อมูลได้...		
คณะบริหารธุรกิจฯ	59	8.91	9.08	9.25	9.21	9.51	9.25	8.89	8.69	8.88	8.83	8.93	8.57	9.22	8.98	9.49	9.44	9.37	9.25	8.42	8.67	180.85	90.42
คณะมนุษยศาสตร์	9	8.89	9.00	9.22	9.22	9.00	9.00	8.56	8.56	8.89	8.67	8.78	8.78	9.33	9.00	9.33	9.22	9.11	9.00	8.33	8.56	178.44	89.22
คณะวิทยาศาสตร์	354	8.99	9.13	9.27	9.34	9.49	9.39	8.78	8.71	8.73	8.85	9.01	8.70	9.32	9.11	9.46	9.46	9.35	9.24	8.46	8.79	181.58	90.79
คณะเกษตรศาสตร์ฯ	259	8.51	8.67	8.90	8.95	9.07	8.97	8.45	8.47	8.42	8.46	8.52	8.38	8.93	8.59	9.08	9.05	8.99	8.86	8.22	8.56	174.05	87.03
คณะเภสัชศาสตร์	3	10.00	10.00	10.00	9.33	9.00	9.00	10.00	9.00	9.00	9.00	9.00	8.00	8.00	9.00	9.00	9.00	9.00	9.00	8.00	9.00	181.33	90.67
คณะวิทยาศาสตร์การแพทย์	2	10.00	10.00	10.00	10.00	9.00	9.00	10.00	9.00	8.00	9.00	9.00	8.00	9.00	9.00	9.00	9.00	9.00	9.00	9.00	9.00	183.00	91.50
วิทยาลัยนานาชาติ	88	8.55	8.74	8.80	8.92	8.92	8.95	8.70	8.77	8.60	8.60	8.47	8.47	8.56	8.73	8.89	8.89	8.89	9.29	8.85	8.93	175.51	87.75
คะแนนเฉลี่ยรายข้อ		8.78	8.93	9.09	9.15	9.28	9.18	8.67	8.63	8.62	8.69	8.78	8.55	9.09	8.88	9.27	9.25	9.18	9.12	8.42	8.72	178.28	89.14
คิดเป็นร้อยละ		87.77	89.31	90.93	91.52	92.76	91.84	86.73	86.32	86.23	86.91	87.76	85.51	90.89	88.81	92.66	92.53	91.77	91.18	84.18	87.17		
คะแนนเฉลี่ยรายด้าน		54.41						34.62				35.30				36.81				17.14			
คิดเป็นร้อยละ		90.69						86.55				88.24				92.03				85.68			

ตารางที่ 2 ผลการประเมินนิสิตสหกิจศึกษาคณะบริหารธุรกิจ เศรษฐศาสตร์และการสื่อสาร ตาม Learning Outcomes โดยพนักงานที่ปรึกษาจากสถานประกอบการ ประจำปีการศึกษา 2555

สาขาวิชา	จำนวนนิสิต สหกิจฯ	ด้านคุณธรรมจริยธรรม						ด้านความรู้				ด้านทักษะปัญญา				ด้านทักษะความสัมพันธ์				ด้านทักษะการวิเคราะห์		คะแนนเต็ม 20 คะแนน	คิดเป็นร้อยละ
		(เต็ม 60 คะแนน)						(เต็ม 40 คะแนน)				(เต็ม 40 คะแนน)				(เต็ม 40 คะแนน)							
		10	10	10	10	10	10	10	10	10	10	10	10	10	10	10	10	10	10	10	10		
		มีความรับผิดชอบดำเนินงานให้สำเร็จลุล่วง...	มีความสนใจ และความกระตือรือร้นในการทำงาน...	มีบุคลิกภาพและการวางตัวได้อย่างเหมาะสม...	มีระเบียบวินัย ปฏิบัติตามวัฒนธรรมองค์กร...	มีคุณธรรมจริยธรรม ซื่อสัตย์สุจริต...	มีจรรยาบรรณในวิชาชีพ	มีความรู้ทางวิชาการเพียงพอที่จะทำงานที่ได้รับมอบหมาย...	มีความรู้ความชำนาญในการปฏิบัติการ ...	สามารถนำความรู้และประสบการณ์มาแก้ปัญหา...	มีความคิดริเริ่มสร้างสรรค์ไม่เรียนรู้	มีจรรยาบรรณและการตัดสินใจดี ถูกต้อง รวดเร็ว ...	มีทัศนคติเชิงบวก	สามารถพัฒนาตนเองให้ปฏิบัติตาม Job position และ ...	มีมนุษยสัมพันธ์ (ทั้งการพูดและการวางตัว) สามารถทำงาน...	มีจิตสาธารณะ	มีความสามารถทำงานเป็นทีม	มีความเข้าใจตนเองและผู้อื่น	วิเคราะห์ สังเคราะห์ สรุปประเด็นเนื้อหาสำหรับการ...	สามารถใช้เทคโนโลยีสารสนเทศในการนำเสนอข้อมูลได้...			
การจัดการธุรกิจ	6	9.00	9.00	8.67	9.00	9.67	9.33	8.67	8.33	9.17	8.50	9.17	8.67	9.00	8.67	9.33	9.00	8.67	8.50	8.33	9.00	177.67	88.83
การบัญชี	27	9.09	9.31	9.33	9.28	9.56	9.30	9.11	8.74	8.74	8.85	8.85	8.57	9.15	8.83	9.56	9.48	9.30	9.15	8.37	8.50	181.07	90.54
การประชาสัมพันธ์	2	8.50	9.00	9.00	9.50	9.50	9.00	9.00	8.50	8.50	8.50	8.00	8.50	9.00	9.00	9.50	9.50	9.00	9.00	8.00	8.00	176.50	88.25
การสื่อสารมวลชน	3	9.00	9.67	9.67	9.67	9.67	9.50	8.83	9.00	8.67	8.67	9.00	8.67	9.67	8.83	10.00	9.67	9.67	9.67	8.17	9.00	184.67	92.33
คอมพิวเตอร์ธุรกิจ	5	9.20	9.60	10.00	10.00	10.00	9.40	8.80	9.20	9.60	9.40	9.20	8.80	9.80	9.60	10.00	10.00	10.00	9.80	9.00	9.00	190.40	95.20
การท่องเที่ยว	4	8.50	8.50	8.25	8.25	8.50	8.25	8.25	8.00	8.00	7.75	8.00	7.75	8.75	8.75	8.75	8.75	9.25	9.25	8.00	8.00	167.50	83.75
ประวัติศาสตร์และการท่องเที่ยว(คูขานาน)	6	8.33	8.33	9.00	8.50	9.67	9.67	8.50	8.50	9.67	9.50	9.33	8.83	9.50	9.67	9.33	9.50	9.67	9.67	8.50	9.17	182.83	91.42
เศรษฐศาสตร์	3	8.00	8.33	9.33	9.33	9.00	9.00	9.00	9.00	8.67	8.33	9.00	8.67	8.67	8.33	9.00	9.33	9.33	9.33	8.67	8.67	177.00	88.50
สารสนเทศเพื่อการสื่อสาร	3	9.00	8.67	9.67	10.00	9.67	9.00	9.00	9.00	9.00	9.33	9.00	8.33	9.33	9.67	10.00	9.67	9.67	9.33	8.33	8.33	184.00	92.00
คะแนนเฉลี่ยรายข้อ		8.91	9.08	9.25	9.21	9.51	9.25	8.89	8.69	8.88	8.83	8.93	8.57	9.22	8.98	9.49	9.44	9.37	9.25	8.42	8.67	180.85	90.42
คิดเป็นร้อยละ		89.07	90.76	92.54	92.12	95.08	92.46	88.90	86.95	88.81	88.31	89.32	85.68	92.20	89.83	94.92	94.41	93.73	92.54	84.15	86.69		
คะแนนเฉลี่ยรายด้าน		55.20						35.30				35.70				37.56				17.08			
คิดเป็นร้อยละ		92.01						88.24				89.26				93.90				85.42			

ตารางที่ 3 ผลการประเมินนิสิตสหกิจศึกษาคณะมนุษยศาสตร์ ตาม Learning Outcomes โดยพนักงานที่ปรึกษาจากสถานประกอบการ ประจำปีการศึกษา 2555

สาขาวิชา	จำนวนนิสิต สหกิจฯ	ด้านคุณธรรมจริยธรรม						ด้านความรู้				ด้านทักษะปัญญา				ด้านทักษะความสัมพันธ์				ด้านทักษะการวิเคราะห์		คิดเป็นร้อยละ	
		(เต็ม 60 คะแนน)						(เต็ม 40 คะแนน)				(เต็ม 40 คะแนน)				(เต็ม 40 คะแนน)				คะแนนเต็ม 20 คะแนน			
		10	10	10	10	10	10	10	10	10	10	10	10	10	10	10	10	10	10	10	10		
		มีความรับผิดชอบดำเนินงานให้สำเร็จได้...	มีความสนใจ และความกระตือรือร้นในการทำงาน...	มีบุคลิกภาพและการวางตัวได้อย่างเหมาะสม...	มีระเบียบวินัย ปฏิบัติตามวัฒนธรรมองค์กร...	มีคุณธรรมจริยธรรม ซื่อสัตย์สุจริต...	มีจรรยาบรรณในวิชาชีพ	มีความรู้ทางวิชาการเพียงพอที่จะทำงานที่ได้รับมอบหมาย...	มีความรู้ความเข้าใจในกฎระเบียบปฏิบัติการ ...	สามารถนำความรู้ไปประยุกต์ใช้ในการประกอบวิชาชีพได้อย่างสร้างสรรค์...	สามารถนำความรู้และประสบการณ์มาแก้ปัญหา...	มีความคิดริเริ่มสร้างสรรค์ไม่เรียนรู้	มีความรอบรู้และสามารถตัดสินใจได้ดี ถูกต้อง รวดเร็ว ...	มีทัศนคติเชิงบวก	สามารถพัฒนาตนเองให้ปฏิบัติตาม Job position และ ...	มีมนุษยสัมพันธ์ (ทั้งการพูดและการวางตัว) สามารถทำงาน...	มีจิตสาธารณะ	มีความสามารถทำงานเป็นทีม	มีความเข้าใจตนเองและผู้อื่น	วิเคราะห์ สังเคราะห์ สรุปประเด็นเนื้อหาสาระหรือหลักการ...	สามารถใช้เทคโนโลยีสารสนเทศในการนำเสนอข้อมูลได้...		
ดุริยางคศาสตร์สากล	1	10	9	10	10	9	9	9	9	10	9	9	10	10	10	10	9	9	9	9	180	90	
นาฏศิลป์ไทย	2	10	10	10	10	10	10	10	10	10	10	10	10	10	10	10	10	10	10	10	190	95	
ภาษาฝรั่งเศส	6	8.33	8.67	8.83	8.83	8.67	8.67	8.00	8.00	8.33	8.17	8.33	8.17	9.00	8.50	9.00	8.83	8.83	8.67	7.67	8.00	161.50	80.75
คะแนนเฉลี่ยรายข้อ		8.89	9.00	9.22	9.22	9.00	9.00	8.56	8.56	8.89	8.67	8.78	8.78	9.33	9.00	9.33	9.22	9.11	9.00	8.33	8.56	178.44	89.22
คิดเป็นร้อยละ		88.89	90.00	92.22	92.22	90.00	90.00	85.56	85.56	88.89	86.67	87.78	87.78	93.33	90.00	93.33	92.22	91.11	90.00	83.33	85.56		
คะแนนเฉลี่ยรายด้าน		54.33						34.67				35.89				36.67				16.89			
คิดเป็นร้อยละ		90.56						86.67				89.72				91.67				84.44			

ตารางที่ 4 ผลการประเมินนิสิตสหกิจศึกษาคณะวิทยาศาสตร์ ตาม Learning Outcomes โดยพนักงานที่ปรึกษาจากสถานประกอบการ ประจำปีการศึกษา 2555

สาขาวิชา	จำนวนนิสิต สหกิจฯ	ด้านคุณธรรมจริยธรรม						ด้านความรู้				ด้านทักษะปัญญา				ด้านทักษะความสัมพันธ์				ด้านทักษะการวิเคราะห์		คิดเป็นร้อยละ	
		(เต็ม 60 คะแนน)						(เต็ม 40 คะแนน)				(เต็ม 40 คะแนน)				(เต็ม 40 คะแนน)				คะแนนเต็ม 20 คะแนน			
		10	10	10	10	10	10	10	10	10	10	10	10	10	10	10	10	10	10	10	10		
		มีความรับผิดชอบดำเนินงานให้สำเร็จลุล่วง...	มีความสนใจ และความกระตือรือร้นในการทำงาน...	มีบุคลิกภาพและการวางตัวอย่างเหมาะสม...	มีระเบียบวินัย ปฏิบัติตามวัฒนธรรมองค์กร...	มีคุณธรรมจริยธรรม ซื่อสัตย์สุจริต...	มีจรรยาบรรณในวิชาชีพ	มีความรู้ทางวิชาการเพียงพอที่จะทำงานที่ได้รับมอบหมาย...	มีความรู้ความเข้าใจในการปฏิบัติการ...	สามารถนำความรู้และประสบการณ์มาแก้ปัญหา...	มีความคิดริเริ่มสร้างสรรค์ไม่เรียนรู้	มีจรรยาบรรณและการตัดสินใจดีได้ ถูกต้อง รวดเร็ว ...	มีทัศนคติเชิงบวก	สามารถพัฒนาตนเองให้ปฏิบัติตาม Job position และ ...	มีมนุษยสัมพันธ์ (ทั้งการพูดและการวางตัว) สามารถทำงาน...	มีจิตสาธารณะ	มีความสามารถทำงานเป็นทีม	มีความเข้าใจตนเองและผู้อื่น	วิเคราะห์ สังเคราะห์ สรุปประเด็นเนื้อหาสำหรับการ...	สามารถใช้เทคโนโลยีสารสนเทศในการนำเสนอข้อมูลได้...			
การศึกษา แขนงฟิสิกส์ (คูขนาน)	1	9.00	9.00	8.00	8.00	10.00	10.00	8.00	8.00	10.00	9.00	8.00	9.00	9.00	8.00	10.00	10.00	10.00	9.00	9.00	9.00	180.00	90.00
คณิตศาสตร์	73	9.40	9.43	9.44	9.55	9.71	9.58	9.26	9.07	9.01	9.19	9.25	9.14	9.48	9.36	9.58	9.66	9.51	9.45	8.68	9.10	186.84	93.42
เคมี	59	9.06	9.16	9.29	9.29	9.50	9.32	8.64	8.55	8.57	8.60	8.92	8.53	9.32	9.07	9.40	9.43	9.29	9.25	8.31	8.62	180.10	90.05
ชีววิทยา	44	8.97	9.28	9.42	9.31	9.52	9.32	8.45	8.57	8.53	8.61	8.82	8.53	9.17	8.89	9.47	9.32	9.34	9.05	8.41	8.70	179.68	89.84
เทคโนโลยีสารสนเทศ	61	9.02	9.22	9.27	9.40	9.45	9.42	9.00	8.94	8.93	9.02	9.22	9.00	9.39	9.30	9.42	9.52	9.55	9.34	8.59	8.89	183.91	91.95
เทคโนโลยีสารสนเทศ (คูขนาน)	3	8.33	8.33	9.67	9.67	9.67	9.67	8.33	8.33	9.33	9.33	9.33	9.33	9.67	9.00	9.67	9.67	9.67	9.67	8.67	9.33	184.67	92.33
ฟิสิกส์	14	8.43	8.64	8.93	9.00	9.29	9.29	8.50	8.36	8.36	8.57	8.64	8.36	8.93	8.43	9.50	9.57	9.43	9.14	7.86	8.57	175.79	87.89
ฟิสิกส์ประยุกต์	22	8.23	8.50	8.32	8.64	9.09	8.91	7.91	7.98	8.25	8.09	8.41	7.82	9.05	8.50	9.18	9.18	9.00	8.91	7.86	8.00	169.82	84.91
วิทยาการคอมพิวเตอร์	59	8.84	8.94	9.29	9.40	9.42	9.54	8.69	8.69	8.70	9.02	9.11	8.51	9.32	9.17	9.45	9.37	9.19	9.20	8.62	8.80	181.28	90.64
สถิติ	18	8.94	9.06	9.44	9.44	9.44	9.06	9.00	8.61	8.67	8.83	8.72	8.67	9.39	9.28	9.56	9.39	9.17	9.06	8.44	9.00	181.17	90.58
คะแนนเฉลี่ยรายข้อ		8.99	9.13	9.27	9.34	9.49	9.39	8.78	8.71	8.73	8.85	9.01	8.70	9.32	9.11	9.46	9.46	9.35	9.24	8.46	8.79	181.58	90.79
คิดเป็นร้อยละ		89.87	91.31	92.66	93.38	94.92	93.93	87.78	87.06	87.29	88.53	90.07	87.00	93.19	91.08	94.58	94.62	93.55	92.42	84.63	87.91		
คะแนนเฉลี่ยรายด้าน		55.61						35.07				36.13				37.52				17.25			
คิดเป็นร้อยละ		92.68						87.66				90.34				93.79				86.27			

ตารางที่ 5 ผลการประเมินนิสิตสหศึกษาคณะเกษตรศาสตร์ ทรัพยากรธรรมชาติและสิ่งแวดล้อม ตาม Learning Outcomes โดยพนักงานที่ปรึกษาจากสถานประกอบการ ประจำปีการศึกษา 2555

สาขาวิชา	จำนวนนิสิต สหกิจฯ	ด้านคุณธรรมจริยธรรม						ด้านความรู้				ด้านทักษะปัญญา				ด้านทักษะความสัมพันธ์				ด้านทักษะการวิเคราะห์		คะแนนเฉลี่ย	คิดเป็นร้อยละ
		(เต็ม 60 คะแนน)						(เต็ม 40 คะแนน)				(เต็ม 40 คะแนน)				(เต็ม 40 คะแนน)				คะแนนเต็ม 20 คะแนน			
		10	10	10	10	10	10	10	10	10	10	10	10	10	10	10	10	10	10	10	10		
		มีความรับผิดชอบดำเนินงานให้สำเร็จจุดมุ่ง...	มีความสนใจ และความกระตือรือร้นในการทำงาน...	มีบุคลิกภาพและการวางตัวได้อย่างเหมาะสม...	มีระเบียบวินัย ปฏิบัติตามวัฒนธรรมองค์กร...	มีคุณธรรมจริยธรรม ซื่อสัตย์สุจริต...	มีจรรยาบรรณในวิชาชีพ	มีความรู้ทางวิชาการเพียงพอที่จะทำงานที่ได้รับมอบหมาย...	มีความรู้ความชำนาญในการปฏิบัติกร...	สามารถนำความรู้ไปประยุกต์ใช้ในการประกอบอาชีพได้อย่างสร้างสรรค์...	สามารถนำความรู้และประสบการณ์มาแก้ปัญหา...	มีความคิดริเริ่มสร้างสรรค์ไม่เรียนรู้	มีวิจรรย์ญาณและการตัดสินใจได้ดี ถูกต้อง รวดเร็ว ...	มีทัศนคติเชิงบวก	สามารถพัฒนาตนเองให้ปฏิบัติตาม Job position และ ...	มีมนุษยสัมพันธ์ (ทั้งการพูดและการวางตัว) สามารถทำงาน...	มีจิตสาธารณะ	มีความสามารถทำงานเป็นทีม	มีความเข้าใจตนเองและผู้อื่น	วิเคราะห์ สังเคราะห์ สรุปประเด็นเนื้อหาสำหรับการ...	สามารถใช้เทคโนโลยีสารสนเทศในการนำเสนอข้อมูลได้...		
เกษตรศาสตร์	89	8.76	8.84	9.01	8.94	9.13	8.99	8.66	8.61	8.60	8.62	8.70	8.64	8.91	8.62	9.01	9.04	9.12	8.98	8.52	8.73	176.45	88.22
ทรัพยากรธรรมชาติและสิ่งแวดล้อม	14	8.14	8.36	8.36	8.86	9.00	8.93	8.21	8.36	8.07	8.29	8.29	7.93	8.71	8.29	8.71	8.79	8.57	8.64	8.29	8.57	169.36	84.68
เทคโนโลยีชีวภาพ	10	8.20	8.30	8.60	8.80	9.10	8.60	7.90	8.10	8.10	8.40	8.10	7.90	8.90	8.60	9.10	8.80	8.80	8.90	7.80	7.80	168.80	84.40
ภูมิศาสตร์	44	8.74	8.98	8.89	8.93	9.05	9.09	8.66	8.52	8.66	8.61	8.59	8.74	9.14	8.80	9.11	9.05	9.05	8.86	8.30	8.68	176.43	88.22
อุตสาหกรรมเกษตร	102	8.28	8.47	8.91	9.00	9.02	8.95	8.26	8.37	8.23	8.29	8.42	8.10	8.88	8.52	9.18	9.12	8.94	8.79	7.95	8.42	172.09	86.04
คะแนนเฉลี่ยรายข้อ		8.51	8.67	8.90	8.95	9.07	8.97	8.45	8.47	8.42	8.46	8.52	8.38	8.93	8.59	9.08	9.05	8.99	8.86	8.22	8.56	174.05	87.03
คิดเป็นร้อยละ		85.14	86.68	88.96	89.53	90.66	89.75	84.50	84.65	84.17	84.64	85.23	83.75	89.27	85.93	90.84	90.52	89.94	88.65	82.15	85.56		
คะแนนเฉลี่ยรายด้าน		53.07						33.80				34.42				35.99				16.77			
คิดเป็นร้อยละ		88.45						84.49				86.04				89.99				83.86			

ตารางที่ 6 ผลการประเมินนิสิตสหกิจศึกษาคณะเภสัชศาสตร์ ตาม Learning Outcomes โดยพนักงานที่ปรึกษาจากสถานประกอบการ ประจำปีการศึกษา 2555

สาขาวิชา	จำนวนนิสิต สหกิจฯ	ด้านคุณธรรมจริยธรรม						ด้านความรู้				ด้านทักษะปัญญา				ด้านทักษะความสัมพันธ์				ด้านทักษะการวิเคราะห์				
		(เต็ม 60 คะแนน)						(เต็ม 40 คะแนน)				(เต็ม 40 คะแนน)				(เต็ม 40 คะแนน)				คะแนนเต็ม 20 คะแนน				
		10	10	10	10	10	10	10	10	10	10	10	10	10	10	10	10	10	10	10	10			
		มีความรับผิดชอบดำเนินงานให้สำเร็จลุล่วง...	มีความสนใจ และความกระตือรือร้นในการทำงาน...	มีบุคลิกภาพและการวางตัวได้อย่างเหมาะสม...	มีระเบียบวินัย ปฏิบัติตามวัฒนธรรมองค์กร...	มีคุณธรรมจริยธรรม ซื่อสัตย์สุจริต...	มีจรรยาบรรณในวิชาชีพ	มีความรู้ทางวิชาการเพียงพอที่จะทำงานที่ได้รับมอบหมาย...	มีความรู้ความชำนาญในการปฏิบัติการ...	สามารถนำความรู้ไปประยุกต์ใช้ในการประกอบวิชาชีพได้อย่างสร้างสรรค์...	สามารถนำความรู้และประสบการณ์มาแก้ปัญหา...	มีความคิดริเริ่มสร้างสรรค์ไม่เรียนรู้	มีวิจรรย์ญาณและการตัดสินใจได้ดี ถูกต้อง รวดเร็ว ...	มีทัศนคติเชิงบวก	สามารถพัฒนาตนเองให้ปฏิบัติตาม Job position และ ...	มีมนุษยสัมพันธ์ (ทั้งการพูดและการวางตัว) สามารถทำงาน...	มีจิตสาธารณะ	มีความสามารถทำงานเป็นทีม	มีความเข้าใจตนเองและผู้อื่น	วิเคราะห์ สังเคราะห์ สรุปประเด็นเนื้อหาสำหรับการ...	สามารถใช้เทคโนโลยีสารสนเทศในการนำเสนอข้อมูลได้...			
วิทยาศาสตร์เครื่องสำอาง	3	10.00	10.00	10.00	9.33	9.00	9.00	10.00	9.00	9.00	9.00	9.00	8.00	8.00	9.00	9.00	9.00	9.00	9.00	9.00	8.00	9.00	181.33	90.67
คะแนนเฉลี่ยรายข้อ		10.00	10.00	10.00	9.33	9.00	9.00	10.00	9.00	9.00	9.00	9.00	8.00	8.00	9.00	9.00	9.00	9.00	9.00	9.00	8.00	9.00	181.33	90.67
คิดเป็นร้อยละ		100.00	100.00	100.00	93.33	90.00	90.00	100.00	90.00	90.00	90.00	90.00	80.00	80.00	90.00	90.00	90.00	90.00	90.00	90.00	80.00	90.00		
คะแนนเฉลี่ยรายด้าน		57.33						37.00				34.00				36.00				17.00				
คิดเป็นร้อยละ		95.56						92.50				85.00				90.00				85.00				

ตารางที่ 7 ผลการประเมินนิสิตสหกิจศึกษาคณะวิทยาศาสตร์การแพทย์ ตาม Learning Outcomes โดยพนักงานที่ปรึกษาจากสถานประกอบการ ประจำปีการศึกษา 2555

สาขาวิชา	จำนวนนิสิต สหกิจฯ	ด้านคุณธรรมจริยธรรม						ด้านความรู้				ด้านทักษะปัญญา				ด้านทักษะความสัมพันธ์				ด้านทักษะการวิเคราะห์			
		(เต็ม 60 คะแนน)						(เต็ม 40 คะแนน)				(เต็ม 40 คะแนน)				(เต็ม 40 คะแนน)				คะแนนเต็ม 20 คะแนน			
		10	10	10	10	10	10	10	10	10	10	10	10	10	10	10	10	10	10	10	10		
		มีความรับผิดชอบดำเนินงานให้สำเร็จลุล่วง...	มีความสนใจ และความกระตือรือร้นในการทำงาน...	มีบุคลิกภาพและการวางตัวได้อย่างเหมาะสม...	มีระเบียบวินัย ปฏิบัติตามวัฒนธรรมองค์กร...	มีคุณธรรมจริยธรรม ซื่อสัตย์สุจริต...	มีจรรยาบรรณในวิชาชีพ	มีความรู้ทางวิชาการเพียงพอที่จะทำงานที่ได้รับมอบหมาย...	มีความรู้ความเข้าใจในการปฏิบัติการ...	สามารถนำความรู้และประสบการณ์มาแก้ปัญหา...	มีความคิดริเริ่มสร้างสรรค์ไม่เรียนรู้	มีวิจรรย์ญาณและการตัดสินใจได้ดี ถูกต้อง รวดเร็ว ...	มีทัศนคติเชิงบวก	สามารถพัฒนาตนเองให้ปฏิบัติตาม Job position และ ...	มีมนุษยสัมพันธ์ (ทั้งการพูดและการวางตัว) สามารถทำงาน...	มีจิตสาธารณะ	มีความสามารถทำงานเป็นทีม	มีความเข้าใจตนเองและผู้อื่น	วิเคราะห์ สังเคราะห์ สรุปประเด็นเนื้อหาสำหรับการ...	สามารถใช้เทคโนโลยีสารสนเทศในการนำเสนอข้อมูลได้...			
จุฬาลงกรณ์มหาวิทยาลัย	2	10.00	10.00	10.00	10.00	9.00	9.00	10.00	9.00	8.00	9.00	9.00	8.00	9.00	9.00	9.00	9.00	9.00	9.00	9.00	9.00	183.00	91.50
คะแนนเฉลี่ยรายข้อ		10.00	10.00	10.00	10.00	9.00	9.00	10.00	9.00	8.00	9.00	9.00	8.00	9.00	9.00	9.00	9.00	9.00	9.00	9.00	9.00	183.00	91.50
คิดเป็นร้อยละ		100.00	100.00	100.00	100.00	90.00	90.00	100.00	90.00	80.00	90.00	90.00	80.00	90.00	90.00	90.00	90.00	90.00	90.00	90.00			
คะแนนเฉลี่ยรายด้าน		58.00				36.00				35.00				36.00				18.00					
คิดเป็นร้อยละ		96.67				90.00				87.50				90.00				90.00					

ตารางที่ 8 ผลการประเมินนิสิตสหกิจศึกษาวิทยาลัยนานาชาติ ตาม Learning Outcomes โดยพนักงานที่ปรึกษาจากสถานประกอบการ ประจำปีการศึกษา 2555

สาขาวิชา	จำนวนนิสิต สหกิจฯ	ด้านคุณธรรมจริยธรรม						ด้านความรู้				ด้านทักษะปัญญา				ด้านทักษะความสัมพันธ์				ด้านทักษะการวิเคราะห์		คิดเป็นร้อยละ	
		(เต็ม 60 คะแนน)						(เต็ม 40 คะแนน)				(เต็ม 40 คะแนน)				(เต็ม 40 คะแนน)				คะแนนเต็ม 20 คะแนน			
		10	10	10	10	10	10	10	10	10	10	10	10	10	10	10	10	10	10	10	10		
		มีความรับผิดชอบดำเนินงานให้สำเร็จลุล่วง...	มีความสนใจ และความกระตือรือร้นในการทำงาน...	มีบุคลิกภาพและการวางตัวได้อย่างเหมาะสม...	มีระเบียบวินัย ปฏิบัติตามวัฒนธรรมองค์กร...	มีคุณธรรมจริยธรรม ซื่อสัตย์สุจริต...	มีจรรยาบรรณในวิชาชีพ	มีความรู้ทางวิชาการเพียงพอที่จะทำงานที่ได้รับมอบหมาย...	มีความรู้ความเข้าใจในการปฏิบัติการ...	สามารถนำความรู้และประสบการณ์มาแก้ปัญหา...	มีความคิดริเริ่มสร้างสรรค์ไม่เรียนรู้อย่างสร้างสรรค์...	สามารถนำความรู้และประสบการณ์มาแก้ปัญหา...	มีความคิดริเริ่มสร้างสรรค์ไม่เรียนรู้อย่างรวดเร็ว ...	มีทัศนคติเชิงบวก	สามารถพัฒนาตนเองให้ปฏิบัติตาม Job position และ ...	มีมนุษยสัมพันธ์ (ทั้งการพูดและการวางตัว) สามารถทำงาน...	มีจิตสาธารณะ	มีความสามารถทำงานเป็นทีม	มีความเข้าใจตนเองและผู้อื่น	วิเคราะห์ สังเคราะห์ สรุปประเด็นเนื้อหาสำหรับการ...	สามารถใช้เทคโนโลยีสารสนเทศในการนำเสนอข้อมูลได้...		คะแนนเต็ม 20 คะแนน
ภาษาอังกฤษเพื่อการสื่อสารธุรกิจ(นานาชาติ)	40	8.60	8.75	8.95	8.90	9.15	8.89	8.84	8.55	8.65	8.61	8.46	8.43	8.66	8.54	8.88	8.99	9.08	9.34	8.26	8.59	175.10	87.55
การจัดการทรัพยากรมนุษย์ (นานาชาติ)	20	8.55	8.80	8.68	8.90	8.90	9.00	8.78	8.95	8.70	8.50	8.85	8.35	8.75	8.68	9.00	8.90	8.95	8.95	9.10	9.05	176.33	88.16
การจัดการท่องเที่ยว (นานาชาติ)	28	8.46	8.68	8.68	8.96	8.61	9.00	8.46	8.96	8.46	8.64	8.21	8.61	8.29	9.04	8.82	8.75	8.57	9.46	9.50	9.32	175.50	87.75
คะแนนเฉลี่ยรายข้อ		8.55	8.74	8.80	8.92	8.92	8.95	8.70	8.77	8.60	8.60	8.47	8.47	8.56	8.73	8.89	8.89	8.89	9.29	8.85	8.93	175.51	87.75
คิดเป็นร้อยละ		85.45	87.39	88.01	89.20	89.20	89.49	87.05	87.73	86.02	85.97	84.72	84.66	85.63	87.27	88.86	88.92	88.86	92.90	88.47	89.26		
คะแนนเฉลี่ยรายด้าน		52.88						34.68				34.23				35.95				17.77			
คิดเป็นร้อยละ		88.13						86.69				85.57				89.89				88.86			

ตารางที่ 9 ผลประเมินการเชื่อมโยงระหว่างรายวิชาสหกิจศึกษา และอัตลักษณ์มหาวิทยาลัยนเรศวร ปีการศึกษา 2555

ผลการเรียนรู้	คะแนนเฉลี่ยรวม		คิดเป็นร้อยละ
แก่งงาน (เต็ม 90 คะแนน)			
1. มีความรับผิดชอบดำเนินงานให้สำเร็จลุล่วง สามารถปล่อยให้ทำงานได้โดยไม่ต้องควบคุมมากเกินไป สามารถไว้วางใจได้ให้รับผิดชอบงานที่มากกว่าเวลางานประจำ	8.78	87.77	79.23 88.04
2. มีความสนใจ และความกระตือรือร้นในการทำงาน มีความอดทน ความพยายาม ความตั้งใจที่จะทำงานได้สำเร็จ ความมานะบากบั่น ไม่ย่อท้อต่ออุปสรรคและปัญหา	8.93	89.31	
5. มีคุณธรรมจริยธรรม ซื่อสัตย์สุจริต กล้าหาญ เสียสละ เอื้อเฟื้อช่วยเหลือผู้อื่น	9.28	92.76	
6. มีจรรยาบรรณในวิชาชีพ	9.18	91.84	
7. มีความรู้ทางวิชาการเพียงพอที่จะทำงานที่ได้รับมอบหมาย (ในลักษณะที่นิสิตจะปฏิบัติได้)	8.67	86.73	
8. มีความรู้ความชำนาญในการปฏิบัติการ เช่น การปฏิบัติงานในภาคสนาม การปฏิบัติการใน ห้องปฏิบัติการ	8.63	86.32	
9. สามารถนำความรู้ไปประยุกต์ใช้ในการประกอบวิชาชีพได้อย่างสร้างสรรค์ เพื่อนำไปสู่การสร้างนวัตกรรม	8.62	86.23	
19. วิเคราะห์ สังเคราะห์ สรุปประเด็นเนื้อหาสำหรับการนำเสนอเป็นภาษาไทย และภาษาต่างประเทศได้	8.42	84.18	
20. สามารถใช้เทคโนโลยีสารสนเทศในการนำเสนอข้อมูลได้อย่างมีประสิทธิภาพ หรือสามารถใช้ความรู้ ในเชิงสถิติ คณิตศาสตร์ เพื่อแก้ปัญหาโจทย์ที่ได้รับมอบหมายได้อย่างเหมาะสม	8.72	87.17	
แก่งคน (เต็ม 40 คะแนน)			
15. มีมนุษยสัมพันธ์ (ทั้งการพูดและการวางตัว) สามารถทำงานร่วมกับผู้อื่น สร้างมนุษยสัมพันธ์ได้ดี เป็นที่ รักใคร่ชอบพของผู้ร่วมงาน เป็นผู้ช่วยก่อให้เกิดความร่วมมือประสานงาน	9.27	92.66	36.81 92.03
16. มีจิตสาธารณะ	9.25	92.53	
17. มีความสามารถทำงานเป็นทีม	9.18	91.77	
18. มีความเข้าใจตนเองและผู้อื่น	9.12	91.18	

ผลการเรียนรู้	คะแนนเฉลี่ยรวม		คิดเป็นร้อยละ	
เก่งคิด (เต็ม 40 คะแนน)				
11. มีความคิดริเริ่มสร้างสรรค์ไม่เรียนรู้	8.78	87.76	35.30	88.24
12. มีวิจารณ์ญาณและการตัดสินใจได้ดี ถูกต้อง รวดเร็ว มีการวิเคราะห์ข้อมูลและปัญหาต่าง ๆ อย่างรอบคอบก่อนการตัดสินใจ สามารถแก้ปัญหาเฉพาะหน้าสามารถไว้วางใจให้ตัดสินใจได้ด้วยตนเอง	8.55	85.51		
13. มีทัศนคติเชิงบวก	9.09	90.89		
14. สามารถพัฒนาตนเองให้ปฏิบัติตาม Job position และ Job description ที่มอบหมายได้อย่างเหมาะสม หรือตำแหน่งงานนี้เหมาะสมกับนิสัยตนนี้หรือไม่เพียงใด	8.88	88.81		
เก่งครองชีวิต (เต็ม 20 คะแนน)				
3. มีบุคลิกภาพและการวางตัวได้อย่างเหมาะสม เช่น ทัศนคติ วุฒิภาวะ ความอ่อนน้อมถ่อมตน การแต่งกาย กิริยาวาจา การตรงต่อเวลา และอื่น ๆ	9.09	90.93	18.24	91.22
4. มีระเบียบวินัย ปฏิบัติตามวัฒนธรรมองค์กร ปฏิบัติตามระเบียบบริหารงานงานบุคคล	9.15	91.52		
เก่งพิชิตปัญหา (เต็ม 10 คะแนน)				
10. สามารถนำความรู้และประสบการณ์มาแก้ปัญหาของตนเองและสังคมได้	8.69	86.91	8.69	86.91
ภาพรวม			178.28	89.14

ตารางที่ 10 ผลประเมินการเชื่อมโยงระหว่างรายวิชาสหกิจศึกษา และอัตลักษณ์มหาวิทยาลัยนเรศวร ปีการศึกษา 2555 แยกรายคณะ

คณะ	อัตลักษณ์บัณฑิตมหาวิทยาลัยนเรศวร									
	เก่งงาน		เก่งคน		เก่งคิด		ครองชีวิต		พิชิตปัญหา	
	(เต็ม 90 คะแนน)		(เต็ม 40 คะแนน)		(เต็ม 40 คะแนน)		(เต็ม 20 คะแนน)		(เต็ม 10 คะแนน)	
	คะแนนเฉลี่ย	คิดเป็นร้อยละ	คะแนนเฉลี่ย	คิดเป็นร้อยละ	คะแนนเฉลี่ย	คิดเป็นร้อยละ	คะแนนเฉลี่ย	คิดเป็นร้อยละ	คะแนนเฉลี่ย	คิดเป็นร้อยละ
คณะบริหารธุรกิจ	80.29	89.21	37.56	93.90	35.70	89.26	18.47	92.33	8.83	88.31
คณะมนุษยศาสตร์	78.78	87.53	36.67	91.67	35.89	89.72	18.44	92.22	8.67	86.67
คณะวิทยาศาสตร์	80.47	89.41	37.52	93.79	36.13	90.34	18.60	93.02	8.85	88.53
คณะเกษตรศาสตร์ฯ	77.33	85.92	35.99	89.99	34.42	86.04	17.85	89.24	8.46	84.64
คณะเภสัชศาสตร์	83.00	92.22	36.00	90.00	34.00	85.00	19.33	96.67	9.00	90.00
คณะวิทยาศาสตร์การแพทย์	83.00	92.22	36.00	90.00	34.00	85.00	19.33	96.67	9.00	90.00
วิทยาลัยนานาชาติ	79.01	87.78	35.95	89.89	34.23	85.57	17.72	88.61	8.60	85.97
ภาพรวมมหาวิทยาลัย	79.23	88.04	36.81	92.03	35.30	88.24	18.24	91.22	8.69	86.91

สรุปจุดเด่น/จุดที่ควรปรับปรุงของนิสิต และข้อเสนอแนะเพิ่มเติมจากสถานประกอบการที่รับนิสิตสหกิจศึกษามหาวิทยาลัยนเรศวร ประจำปีการศึกษา 2555

จุดเด่นของนิสิต	ความถี่	จุดที่ควรปรับปรุงของนิสิต	ความถี่	ข้อคิดเห็นเพิ่มเติม	ความถี่	หากมีโอกาสจะรับ		
						เข้าทำงานต่อหรือไม่	รับ	ไม่ แน่ใจ
สาขาวิชาการจัดการธุรกิจ คณะบริหารธุรกิจ เศรษฐศาสตร์และการสื่อสาร								
มีความรับผิดชอบในการทำงาน แต่งกายเรียบร้อย	2	สร้างมนุษยสัมพันธ์	2	นักศึกษาในระดับนี้ แนวทางการทำงานต่อหรือศึกษาต่อ ควรมีความชัดเจนมากกว่านี้	2	6	-	-
สามารถเรียนรู้และปรับตัวเข้ากับการทำงานได้เป็นอย่างดี มีความประพฤติเรียบร้อย	2	การมีวินัยและตรงต่อเวลา	1	การปฏิบัติงานและเนื้องานดีมาก มีความมานะและอดทน สูงงานดี	1			
มีความตั้งใจทำงานดีมาก	1	ยังขาดทักษะในการสรุปประเด็นและการเขียนการใช้คำ ควรมีการพัฒนา	1					
อ่อนน้อมถ่อมตน มีน้ำใจ มนุษย์สัมพันธ์ดี มีทัศนคติเชิง บวก	1							
สาขาวิชาการบัญชี คณะบริหารธุรกิจ เศรษฐศาสตร์และการสื่อสาร								
กล้าแสดงออก กล้าแสดงความคิดเห็น มีทัศนคติที่ดีต่อ งานที่ทำ ขยัน ตั้งใจ	1	ควรกล้าพูด/เสนอแนะ/แสดงความคิดเห็นให้มากกว่านี้	1	ในช่วงโม่งเรียนควรมีการให้นักศึกษาได้ลองกรอกแบบ แสดงการยื่นเสียภาษีในเอกสารจริง เพราะนักศึกษาได้ มองภาพออก	2	26	1	-
กล้าแสดงออก พูดจาฉะฉานตรงไปตรงมา	1	ควรใช้เวลาว่างให้มีประโยชน์	1	ควรสอนหลักสูตร Excel/Power point/Word เพิ่มเติม เพื่อให้นิสิตสามารถนำมาประยุกต์ในการทำงานจริง	1			
ขยัน อดทน มีความพยายามจะเรียนรู้งาน	1	ควรมีการเตรียมความพร้อมในการปฏิบัติงานทางด้าน บัญชีเพิ่มเติม	1	น้องมีบุคลิกเรียบร้อย มีความคิดสร้างสรรค์ แต่ขาด ทักษะการนำเสนอ คงเกิดจากมีเวทีให้น้องนำเสนอเอย หากว่าฝึกฝนจะทำให้สมบูรณ์แบบมากขึ้น	1			
ขยัน อดทน มีความพยายามที่จะเรียนรู้งานเพื่อที่จะได้ ปฏิบัติงานให้ดีที่สุด	1	ควรมีความละเอียดรอบคอบให้มากกว่านี้	1	นิสิตควรมีความรู้เกี่ยวกับวิชาชีพบัญชีเพิ่มเติม เพื่อใช้ใน การปฏิบัติงานจริง	1			
ตั้งใจทำงาน ใฝ่เรียนรู้ในงานที่รับผิดชอบ	1	ควรศึกษาความรู้เพิ่มเติมทางการบัญชี	1	เนื่องจากในการทำงานจะใช้เครื่องมือเกี่ยวกับ Excel ค่อนข้างมาก ดังนั้นการมีพื้นฐาน Excel จะเป็นส่วนหนึ่ง ในการช่วยทำงานให้เร็วขึ้น	1			

จุดเด่นของนิสิต	ความถี่	จุดที่ควรปรับปรุงของนิสิต	ความถี่	ข้อคิดเห็นเพิ่มเติม	ความถี่	หากมีโอกาสจะรับ		
						รับ	ไม่ แน่ใจ	ไม่รับ
ตั้งใจทำงาน มีความคิดสร้างสรรค์ มีความรับผิดชอบ เข้า กับเพื่อนร่วมงานได้ดี	1	ควรหมั่นศึกษาหาความรู้เพิ่มเติมในวิชาชีพบัญชี เพื่อ สามารถแข่งขันกับผู้อื่นได้	1	รู้สึกประทับใจมากและยินดีที่ได้รับโอกาสได้น้องมาร่วม งาน เป็นคนที่ตั้งใจทำงาน สุภาพ เรียบร้อย มีความ รับผิดชอบต่องาน	1			
ตั้งใจทำงานที่ได้รับมอบหมาย กล้าถามและแสดงความคิด ให้เห็น	1	ความกล้าแสดงออก ความคิดริเริ่มสร้างสรรค์	2	โดยรวมอยู่ในเกณฑ์ดี มีความรับผิดชอบงาน	1			
มีความกระตือรือร้นและรับผิดชอบงานดีมาก มีมนุษย สัมพันธ์ที่ดี	1	ทักษะด้านภาษายังไม่ดี ควรปรับปรุง เพราะจำเป็นมาก ในการทำงาน	1					
มีความกระตือรือร้นในการทำงาน ตรงต่อเวลา ร่าเริง ยิ้ม เก่ง	1	ในเรื่องของการจดจำประเด็นการทำงานในแต่ละขั้นตอน ยังขาดความจำที่ดีไปบ้าง แต่ไม่มาก	1					
มีความรับผิดชอบ ตั้งใจ มุ่งมั่นที่จะทำงานให้สำเร็จ มนุษยสัมพันธ์ดี	1	บางครั้งทำงานช้ากว่าที่กำหนด บางทีอาจไม่เข้าใจคำสั่ง แต่ไม่กล้าถาม	1					
มีความรับผิดชอบต่อหน้าที่ มีความอ่อนน้อม มนุษย สัมพันธ์ดี	1	บางครั้งไม่ได้แจ้งเรื่องการขาดลา	1					
มีความรับผิดชอบในการทำงานดี มีความรอบคอบก่อน จะตัดสินใจ มีความกระตือรือร้น มีความตั้งใจในการ ทำงาน	1	พูดน้อยไปนิดเพราะว่าการทำงาน การสื่อสารเป็นเรื่องที่ จำเป็น	1					
มีความรับผิดชอบในการทำงานที่มอบหมายให้ พูดจา อ่อนน้อมไพเราะ	1	ไม่ค่อยมีสมาธิในการทำงานเท่าที่ควร	1					
มีความรับผิดชอบสูง ขยัน ใฝ่เรียนรู้ มีมนุษยสัมพันธ์ดี	1	อยากให้เพิ่มเติมความรู้ด้านภาษี และบัญชีขั้นสูง เพื่อ นำไปใช้ในการทำงานต่อไป	1					
มีความรู้ความสามารถในวิชาชีพตามที่ควรเป็น บุคลิกภาพดี เข้ากับเพื่อนง่าย ตั้งใจทำงาน	1	การคิดวิเคราะห์หาเหตุผลในการแก้ปัญหาที่ยาก ควร อ่านหนังสือให้มากขึ้น	1					
มีความรู้และทักษะในการใช้คอมพิวเตอร์ดีมาก เรียนรู้ งานได้เร็ว มีความคิดสร้างสรรค์ บุคลิกภาพและการ วางตัวดี	1	ควรเสริมความรู้เพิ่มเติมเพื่อให้พร้อมกับการทำงานใน อนาคต	1					
มีบุคลิกภาพอ่อนน้อม พูดจาสุภาพ รับผิดชอบงาน	1							
มีมนุษยสัมพันธ์ดีมีความกระตือรือร้น	1							

จุดเด่นของนิสิต	ความถี่	จุดที่ควรปรับปรุงของนิสิต	ความถี่	ข้อคิดเห็นเพิ่มเติม	ความถี่	หากมีโอกาสจะรับ		
						เข้าทำงานต่อหรือไม่	รับ	ไม่ แน่ใจ
เรียนรู้งานได้อย่างรวดเร็ว รู้จักแก้ไขข้อผิดพลาดและแก้ไขได้อย่างมีประสิทธิภาพ มีมนุษยสัมพันธ์ที่ดีต่อเพื่อนร่วมงาน	1							
เรียนรู้เร็ว ขยันอดทน มีมนุษยสัมพันธ์ดี	1							
สามารถใช้ประโยชน์จากงานตรวจสอบลูกค้ารายแรกไปปรับใช้ในงานตรวจสอบรายต่อไปได้เป็นอย่างดี มีความรู้ด้านบัญชีพอควร	1							
สามารถประยุกต์สิ่งที่เรียนมาเข้ากับการทำงานได้ดี มีความกระตือรือร้น	1							
สามารถปรับตัวให้เข้าสภาพแวดล้อมต่างๆได้ดีมาก ร่าเริงมองโลกในแง่ดี	1							
มีทัศนคติที่ดี มีความพยายามทำงานให้สำเร็จ	1							
ขยัน มีความรับผิดชอบ มนุษย์สัมพันธ์ดี	1							
สาขาวิชาการประชาสัมพันธ์ คณะบริหารธุรกิจ เศรษฐศาสตร์และการสื่อสาร								
ขยัน มีความรับผิดชอบ มนุษย์สัมพันธ์ดี	1					1	-	-
มีมนุษยสัมพันธ์ดี บุคลิกดี อุปนิสัยเหมาะกับงานประชาสัมพันธ์	1							
สาขาวิชาการการสื่อสารมวลชน คณะบริหารธุรกิจ เศรษฐศาสตร์และการสื่อสาร								
มีความกระตือรือร้น และมีความรับผิดชอบต่องานที่ได้รับมอบหมาย	1	หัดพยายามฝึกเรื่องความคิดสร้างสรรค์ให้มากกว่านี้ ฝึกภาษาอังกฤษให้มากขึ้น	1	อยากให้หลักสูตรเพิ่มวิชาภาษาอังกฤษให้มากขึ้น เพราะเป็นสิ่งจำเป็นมากในการทำงาน	1	2	1	-
มีความตั้งใจและพยายามในการทำงานที่ได้รับมอบหมายไปได้ด้วยดี และทำงานเสร็จตรงเวลา ไม่ล่าช้า	1	ต้องฝึกฝนการเขียนข่าว เนื่องจากข่าวแต่ละประเภทมีเทคนิคในการเขียนที่แตกต่างกัน	1	ควรมีทุนสนับสนุนให้ศึกษาต่อระดับ ป.โท,ป.เอก	1			
มีมนุษยสัมพันธ์ที่ดี ขยัน ตั้งใจปฏิบัติงานที่ได้รับมอบหมาย	1							

จุดเด่นของนิสิต	ความถี่	จุดที่ควรปรับปรุงของนิสิต	ความถี่	ข้อคิดเห็นเพิ่มเติม	ความถี่	หากมีโอกาสจะรับ		
						เข้าทำงานต่อหรือไม่	รับ	ไม่ แน่ใจ
สาขาวิชาคอมพิวเตอร์ธุรกิจ คณะบริหารธุรกิจ เศรษฐศาสตร์และการสื่อสาร								
มนุษยสัมพันธ์ดี มีจิตสาธารณะ ตั้งใจทำงาน	1					4	-	-
มีความรู้ด้านComputerดีมาก และมีความสามารถในการวิเคราะห์การใช้เหตุผลการประเมินแผนพัฒนาบุคลากร	1							
สาขาวิชาการท่องเที่ยว คณะบริหารธุรกิจ เศรษฐศาสตร์และการสื่อสาร								
เข้าทำงานที่ปฏิบัติ รับผิดชอบงานดีสามารถทำงานร่วมกันได้	2	ควรพัฒนาการใช้อุปกรณ์และเครื่องมือในครัว	1	ช่วงเวลาฝึกสั้นเกินไป ควรมีแผน 5 เดือน	2	4	-	-
มีความรับผิดชอบสูงในการทำงาน เป็นที่ไว้วางใจเวลาที่ได้รับมอบหมายงาน มีความกระตือรือร้น	1	ฝึกภาษาให้มากขึ้น กลัวที่จะคุยกับลูกค้าและรายละเอียดของข้อมูลสินค้าต้องชัดเจนกว่านี้	1	น้องนราธิปทำงานได้ดีมาก ไม่มีที่ตำหนิ และอยากให้ทางมหาวิทยาลัยส่งนักศึกษาฝึกงานมาทำงานที่นี่ มาตรฐานเดียวกับน้องนราธิป	1			
มีทัศนคติในการทำงานที่ดี การวางตัวดี ที่สำคัญมีความทุ่มเทและเสียสละให้กับงานโรงแรมมาก	1	ภาษาอังกฤษอ่อนอยู่ ต้องฝึกให้มากขึ้น ต้องกล้าพูดกับลูกค้า	1					
สาขาวิชาประวัติศาสตร์และการท่องเที่ยว (คู่ขนาน) คณะบริหารธุรกิจ เศรษฐศาสตร์และการสื่อสาร								
การปฏิบัติงานก่อนทำงานจริงจัดเตรียมของดี ออกทัวร์ดูแลลูกค้าได้ดี	1	ซีลิม	1			6	-	-
ค้นหาข้อมูลเก่ง ออกทริปดูแลลูกค้าได้ดี	1	ศึกษาหาข้อมูลเพิ่มเติมเกี่ยวกับสถานที่ จะเป็นประโยชน์กับเราในอนาคต	1					
ใช้สื่อต่างๆได้เก่ง งานเอกสารใช้ได้	1	ควรพัฒนาบุคลิกภาพ	1					
พูดเก่ง ชยัน อุดหนุน	1	เงียบ ต้องฝึกพูดเยอะๆ	1					
อารมณ์ดีเข้ากับคนง่าย	1							
สาขาวิชาเศรษฐศาสตร์ คณะบริหารธุรกิจ เศรษฐศาสตร์และการสื่อสาร								
เรียบร้อย	1	ปรับปรุงการพูดจาให้ฉะฉานยิ่งขึ้น	1			1	2	-
สามารถทำงานเป็นทีมได้ ไม่เรียนรู้อะไร	1	ขาดการตรวจสอบ	1					
มีมนุษยสัมพันธ์ดี	1	เพิ่มความใส่ใจในและความรับผิดชอบที่ได้รับมอบหมาย	1					
สาขาวิชาสารสนเทศเพื่อการสื่อสาร คณะบริหารธุรกิจ เศรษฐศาสตร์และการสื่อสาร								

จุดเด่นของนิสิต	ความถี่	จุดที่ควรปรับปรุงของนิสิต	ความถี่	ข้อคิดเห็นเพิ่มเติม	ความถี่	หากมีโอกาสจะรับ		
						เข้าทำงานต่อหรือไม่	รับ	ไม่ แน่ใจ
เป็นคนมีทัศนคติเชิงบวก มีจิตสาธารณะ กระตือรือร้น ใส่ใจและมีความรับผิดชอบในการทำงาน พฤติกรรมเรียบร้อย	1	พูดเสียงเบา ต้องทวนโจทย์ หรือถามอีกครั้ง	1			3	-	-
มีความคิดสร้างสรรค์ ใฝ่เรียนรู้ ใฝ่หางาน มีจิตอาสาที่จะช่วยผู้อื่น กล้าคิด กล้าแสดงออก ทำงานที่รับผิดชอบได้เร็ว สามารถทำงานร่วมกับผู้อื่นได้เป็นอย่างดี	1	ถ้ามีการรายงานแผนความก้าวหน้าของงานให้ทราบเป็นระยะก็จะดีเยี่ยม	1					
มีความรับผิดชอบ ใช้โปรแกรมคอมพิวเตอร์ได้เป็นอย่างดี	1	ควรมีความกล้าแสดงออกและการที่จะแสดงความคิดเห็น	1					
สาขาวิชาดุริยางคศาสตร์สากล คณะมนุษยศาสตร์								
						-	-	-
สาขาวิชานาฏศิลป์ไทย คณะมนุษยศาสตร์								
						1	-	-
สาขาวิชาภาษาฝรั่งเศส คณะมนุษยศาสตร์								
ขยัน อดทน มีระเบียบวินัย	1	ความกล้าแสดงออก	2			6	-	-
ตรงต่อเวลา ขยัน	1	ขี้อายมาก	1					
ใฝ่รู้ มีความพยายาม	1	มีจิตใจอ่อนไหวงานเกินไป ควรเข้มแข็งให้มากกว่านี้หากเจออุปสรรคในการทำงาน	1					
มีความพยายาม ขยันอดทน มีสัมมาคารวะต่อบุคคลในที่ทำงาน สามารถนำความรู้ที่ได้จากการทำงานมาใช้ให้เกิดประโยชน์ได้	1	การตัดสินใจ การแก้ไขปัญหา	1					
มีความรับผิดชอบต่องานที่มอบหมาย ตรงต่อเวลา สามารถทำงานเป็นทีมได้ มีมนุษยสัมพันธ์ที่ดี	1	พูดเร็วเกินไป	1					
สุภาพอ่อนน้อมถ่อมตน ใจเย็น	1							
สาขาวิชาการศึกษาศาสตร์ (คุุชานาน) คณะวิทยาศาสตร์								
มีความคิดสร้างสรรค์ กล้าแสดงออก	1	ความรอบคอบในการทำงาน และความมั่นใจในการทำงาน	1			1	-	-
สาขาวิชาคณิตศาสตร์ คณะวิทยาศาสตร์								
มีความรับผิดชอบต่องานที่รับมอบหมาย	4	ความมั่นใจในการสอน	2	สาขาอาชีพไม่ตรงกับที่ปฏิบัติงาน	1	65	1	4

จุดเด่นของนิสิต	ความถี่	จุดที่ควรปรับปรุงของนิสิต	ความถี่	ข้อคิดเห็นเพิ่มเติม	ความถี่	หากมีโอกาสจะรับ		
						เข้าทำงานต่อหรือไม่	รับ	ไม่ แน่ใจ
ใฝ่รู้ มีความพยายาม	3	การกล้าแสดงออก	1	ควรแสวงหาความรู้เพิ่ม	1			
ตรงต่อเวลา มีความรับผิดชอบดี	2	การควบคุมนักเรียนในชั้นเรียน	1	ควรศึกษาหาความรู้อย่างสม่ำเสมอ	1			
มีความกระตือรือร้นในการทำงาน	2	การใช้ไหวพริบ	1	ควรมีระยะเวลาในการฝึกงานที่นานกว่านี้เพื่อการเรียนรู้	1			
มีความขยัน มีระเบียบวินัย ตรงต่อเวลา	2	การใช้อุปกรณ์ในการสอน	1					
มีความมุ่งมั่น ขยันทำงาน	2	การประยุกต์ใช้ความรู้และทักษะ	1					
มีความมุ่งมั่น รับผิดชอบต่อหน้าที่	2	ขาดความคิดสร้างสรรค์	1					
มีความรับผิดชอบ	2	ขาดความมั่นใจ	1					
มีความรับผิดชอบ ตรงต่อเวลา	2	ขาดความมั่นใจในตนเอง	1					
มีความรับผิดชอบ มีความมุ่งมั่น	2	ควรฝึกทักษะด้านการถ่ายทอด	1					
มีความรับผิดชอบ มุ่งมั่นในการทำงาน	2	ควรพัฒนาในเรื่องนวัตกรรมใหม่ๆ	1					
มีจิตสาธารณะ	2	ควรเพิ่มการกระตือรือร้น	1					
รับผิดชอบต่องานดี ขยัน	2	ควรมีความกระตือรือร้นมากกว่านี้	1					
กระตือรือร้นเรียนรู้ได้เร็ว	1	ใช้เวลาว่างให้เกิดประโยชน์	1					
กล้าแสดงออกมีความเป็นผู้นำ	1	ใช้เวลาส่วนมากไปกับอินเทอร์เน็ต	1					
ขยัน	1	ใช้สื่อการสอนไม่หลากหลาย	1					
ขยัน รับผิดชอบ มีความเป็นผู้นำ	1	ตรงต่อเวลา	1					
ขยัน รับผิดชอบ มีจิตสาธารณะ	1	ทำงานให้เร็วกว่านี้ละเอียดรอบคอบให้มากขึ้น	1					
ขยัน อดทน	1	พูดซ้ำ พูดเบา และศึกษาเพิ่มเติม	1					
ขยัน อดทน มีความรับผิดชอบ	1	พูดให้ชัดลง	1					
ขยันตั้งใจทำงาน มีแนวคิดและมีทักษะ	1	เพิ่มกิจกรรมในการสอน	1					
ตรงต่อเวลา รับผิดชอบต่อหน้าที่	1	ยังขาดความมั่นใจ	1					
ตั้งใจทำงานดี	1	หาวิธีการสอนที่หลากหลาย	1					
ตั้งใจในการสอน มีความพยายาม	1	อธิบายเร็วไป	1					
ตั้งใจปฏิบัติงาน เรียนรู้เร็ว	1							
ตั้งใจและรับผิดชอบต่อที่ได้รับมอบหมาย	1							
ทำงานได้อย่างมีประสิทธิภาพ ตรงตามกำหนด	1							
มีการเตรียมตัวมาอย่างดี	1							
มีความคิดสร้างสรรค์ ขยัน	1							

จุดเด่นของนิสิต	ความถี่	จุดที่ควรปรับปรุงของนิสิต	ความถี่	ข้อคิดเห็นเพิ่มเติม	ความถี่	หากมีโอกาสจะรับ		
						เข้าทำงานต่อหรือไม่	รับ	ไม่ แน่ใจ
สาขาวิชาเคมี คณะวิทยาศาสตร์								
มนุษยสัมพันธ์ดี	5	ไม่กล้าแสดงออก	3	ทางสถาบันการศึกษาควรระบุรายละเอียดโครงการสหกิจ ที่ให้นิสิตทำให้ชัดเจน	2	50	9	-
มนุษยสัมพันธ์ดี มีจิตสาธารณะ ตั้งใจทำงาน และเน้นผู้ มีจิตสาธารณะดีมาก	5	ความรู้ภาษาอังกฤษ	2	อยากให้มหาวิทยาลัยเน้นการการปฏิบัติงานจริง	2			
ขยัน ตั้งใจทำงาน มนุษยสัมพันธ์ดี	3	ต้องฝึกทำงานเป็นทีมมากกว่านี้	2	ควรศึกษาหาความรู้เพิ่มเติม	1			
ขยัน ทำงานที่รับผิดชอบได้ดี	3	เพิ่มทักษะภาษาอังกฤษ	2	เด็กมีปัญหาแต่ไม่ค่อยปรึกษา เก่งเรื่องฮาร์ดแวร์	1			
ขยันและความตั้งใจ	3	English ability ,Confidence	1	มีความพยายามดี	1			
ตั้งใจทำงานดี มีความสนใจเสมอๆ	3	ขาดความกระตือรือร้น	1					
ขยัน สนใจใฝ่เรียนรู้สิ่งใหม่ๆตลอดเวลา	2	แก้ไขปัญหาเฉพาะหน้าไม่ค่อยได้	1					
ตั้งใจทำงานดีมาก	2	ขาดความกล้าตัดสินใจ	1					
ทำงานได้ดี	2	ขาดทักษะในการสื่อสาร ขาดความละเอียดรอบคอบ	1					
มนุษยสัมพันธ์ดี ตั้งใจทำงานดีมาก	2	ควรฝึกวางแผนก่อนทำงาน	1					
มีความเป็นผู้นำ มนุษยสัมพันธ์ดี	2	ควรพัฒนาภาษาอังกฤษ	1					
มีความรับผิดชอบดี ตั้งใจทำงาน	2	ควรหาความรู้เพิ่มในสายงานของตัวเองอย่างสม่ำเสมอ	1					
มีมนุษยสัมพันธ์ที่ดี ขยัน ตั้งใจปฏิบัติงานที่ได้รับ มอบหมาย	2	ความรู้เรื่องปิโตเลียมอาจน้อยไปนิด	1					
Hard working ,Friendly	1	ความละเอียดรอบคอบ	1					
กล้าแสดงออก เรียนรู้เร็ว อ่อนน้อมถ่อมตน	1	ปรับตัวเข้ากับสังคมให้มากขึ้น	1					
ขยัน มีความรับผิดชอบ มนุษยสัมพันธ์ดี	1	เพิ่มความฉะฉานในการพูด	1					
ตั้งใจทำงานดี มีความละเอียดรอบคอบ	1	เพิ่มความละเอียดรอบคอบ	1					
ทักษะดี เรียนรู้ไว	1	เพิ่มความว่องไวในการทำงาน	1					
ใฝ่รู้ มีความพยายาม	1	เพิ่มความสนใจในการทำงานขึ้น	1					
มนุษยสัมพันธ์ดี กล้าแสดงออก	1	ไม่ค่อยแสดงความคิดเห็น	1					
มนุษยสัมพันธ์ดี มีจิตสาธารณะ ตั้งใจทำงาน	1	ยังขาดทักษะการสื่อสาร	1					
มีความกระตือรือร้นในการทำงาน	1							

จุดเด่นของนิสิต	ความถี่	จุดที่ควรปรับปรุงของนิสิต	ความถี่	ข้อคิดเห็นเพิ่มเติม	ความถี่	หากมีโอกาสจะรับ		
						เข้าทำงานต่อหรือไม่	รับ	ไม่ แน่ใจ
มีความมุ่งมั่น ใฝ่รู้ มีไหวพริบ	1							
มีความร่วมมือดี กระตือรือร้นทำงานดี	1							
มีความรับผิดชอบ มีความรู้ความสามารถ	1							
มีความสนใจ ตั้งใจทำงานกล้าแสดงความคิดเห็น	1							
มีความใส่ใจในการทำงาน	1							
มีความอดทนต่อแรงกดดัน มีกระตือรือร้นในการทำงาน	1							
มีน้ำใจ วางตัวดี ใฝ่รู้	1							
มีสัมมาคารวะ มนุษย์สัมพันธ์ดี	1							
สนใจงานดี มีความรับผิดชอบมาก	1							
สามารถทำงานที่มอบหมายให้ได้ดี	1							
สาขาวิชาชีววิทยา คณะวิทยาศาสตร์								
สุภาพอ่อนน้อมถ่อมตน ใจเย็น	4	ด้านวิชาการ ภาษา การทำรายงาน	3	ควรให้ความสำคัญด้านภาษาและวิชาการ	2	38	2	4
มนุษย์สัมพันธ์ดี	3	ควรศึกษาด้านการประมง	2	นักศึกษาที่มาฝึกงานเรียนไม่ตรงกับแผนก	2			
มีความขยัน มีระเบียบวินัย ตรงต่อเวลา	3	ควรหาความรู้เพิ่มเติม	2	เน้นการปฏิบัติจริง	2			
กล้าแสดงออก มีความเพียรพยายาม	2	ตระหนักถึงการปฏิบัติงาน	2	ค้นคว้าเพิ่มเติม	1			
มีความคิดสร้างสรรค์ มีความรู้ความสามารถดี	2	ไม่กล้าแสดงความคิดเห็น เพิ่มทักษะด้านภาษาอังกฤษ	2	ทางมหาวิทยาลัยควรให้เงินสนับสนุนในการทำกรณีศึกษา	1			
มีความตั้งใจในการทำงาน เรียบร้อย	2	ไม่มีประสบการณ์ในการใช้อุปกรณ์	2					
มีความตั้งใจ นำความรู้มาประยุกต์ได้ดี	2	ขาดความมั่นใจ	1					
มีความตั้งใจในการเรียนรู้	2	ขาดสมาธิในการทำงาน	1					
มีความรับผิดชอบ	2	ควรกล้าแสดงออกให้มากกว่านี้	1					
มีความรับผิดชอบดี กระตือรือร้น	2	ควรฝึกทักษะด้านภาษาและความรู้เพิ่มเติม	1					
กล้าแสดงออก	1	ควรมีความกระตือรือร้นในการทำงาน	1					
กล้าแสดงออกเข้ากับผู้อื่นได้ง่าย	1	ควรมีละเอียดรอบคอบในการการทำงาน	1					
ขยัน มีความรับผิดชอบ มนุษย์สัมพันธ์ดี	1	ควรศึกษาเพิ่มเติม	1					
ขยัน รับผิดชอบ	1	ควรแสวงหาความรู้เพิ่มเติม	1					
ขยันตั้งใจทำงาน มีแนวคิดและมีทักษะ	1	ความคิดสร้างสรรค์และสมาธิ	1					
ตั้งใจทำงาน ขยัน อดทน	1	ความรู้ด้านวิชาการ	1					

จุดเด่นของนิสิต	ความถี่	จุดที่ควรปรับปรุงของนิสิต	ความถี่	ข้อคิดเห็นเพิ่มเติม	ความถี่	หากมีโอกาสจะรับ		
						เข้าทำงานต่อหรือไม่	รับ	ไม่ แน่ใจ
ตั้งใจทำงานและหมั่นศึกษา	1							
ทำงานได้อย่างมีประสิทธิภาพ ตรงตามกำหนด	1							
มีความกระตือรือร้นและรับผิดชอบงานดีมาก มีมนุษยสัมพันธ์ที่ดี	1							
มีความซื่อสัตย์ สุจริต มารยาทดี	1							
มีความตั้งใจและรับผิดชอบดี	1							
มีความมานะ อดทน	1							
มีความรับผิดชอบ ขยัน	1							
มีความรับผิดชอบ ตรงต่อเวลา	1							
มีทัศนคติที่ดี มีความพยายามทำงานให้สำเร็จ	1							
มีมนุษยสัมพันธ์ดี สามารถทำงานเป็นทีมได้	1							
รับผิดชอบต่องานดี ขยัน	1							
อ่อนน้อมถ่อมตน มีน้ำใจ มนุษย์สัมพันธ์ดี มีทัศนคติเชิงบวก	1							
สาขาวิชาเทคโนโลยีสารสนเทศ คณะวิทยาศาสตร์								
สุภาพอ่อนน้อมถ่อมตน ตั้งใจทำงาน	4	พูดน้อยไปนิดเพราะว่าการทำงาน การสื่อสารเป็นเรื่องที่จำเป็น	4			46	15	-
กระตือรือร้นในการทำ สนใจในการพัฒนาตัวเอง มีน้ำใจ	2	ไม่กล้าแสดงออก	4					
กล้าแสดงออก เรียนรู้เร็ว อ่อนน้อมถ่อมตน	2	ควรหาความรู้เพิ่มในสายงานของตัวเองอย่างสม่ำเสมอ	3					
ขยัน ตรงต่อเวลา	2	เกรงใจที่จะซักถามในสิ่งที่ตนไม่รู้	2					
ขยัน อดทน มีน้ำใจ	2	ขาดมุมมองด้านศิลปะ ขาดความคิดสร้างสรรค์	2					
ตั้งใจทำงาน มีสัมมาคารวะ มีความรู้ความสามารถ	2	ควรฝึกภาษาอังกฤษให้มากขึ้น	2					
ตั้งใจทำงานดี มีความสนใจเสมอๆ	2	ควรมีความรอบคอบให้มากกว่านี้	2					
ทำงานได้ดี มีความคิดสร้างสรรค์	2	ควรศึกษาเรื่องระบบเครือข่าย ระบบสารสนเทศและฐานข้อมูลเพิ่มเติม	2					
ทำงานเร็ว มีความคิดสร้างสรรค์	2	ต้องฝึกทำงานเป็นทีมมากกว่านี้	2					

จุดเด่นของนิสิต	ความถี่	จุดที่ควรปรับปรุงของนิสิต	ความถี่	ข้อคิดเห็นเพิ่มเติม	ความถี่	หากมีโอกาสจะรับ		
						เข้าทำงานต่อหรือไม่	รับ	ไม่ แน่ใจ
มีความกระตือรือร้นและรับผิดชอบงานดีมาก มีมนุษยสัมพันธ์ที่ดี	2	เพิ่มเติมเรื่องการ coding and analysis	2					
มีความคิดสร้างสรรค์ บุคลิกดี มีความรับผิดชอบ	2	หาความรู้เพิ่มในวิชาชีพตนเอง	2					
มีความคิดสร้างสรรค์ดี เรียนรู้งานได้รวดเร็ว	2	การเข้างานไม่ตรงเวลา	1					
มีความตั้งใจทำงานดีมาก	2	การตัดสินใจ การแก้ไขปัญหา	1					
มีความรับผิดชอบ สนใจงานดี มนุษยสัมพันธ์ดี	2	ขาดความกล้าที่จะแสดงออก	1					
มีความรับผิดชอบดี	2	เข้างานสายในบางครั้ง	1					
มีความรับผิดชอบในการทำงาน มีจิตสาธารณะ	2	ควรกระตือรือร้นให้มากกว่านี้ ศึกษาข้อมูลเพิ่มเติม	1					
มีความอดทนต่อแรงกดดัน มีกระตือรือร้นในการทำงาน	2	ควรมีประสบการณ์ด้าน Programming เพิ่ม	1					
มีทัศนคติในการทำงานที่ดี	2	ควรเรียนรู้ในด้านกราฟฟิคดีไซน์เพิ่มเติม	1					
มีมนุษยสัมพันธ์กับเพื่อนร่วมงานดี	2	ควรเรียนรู้ในด้านกราฟฟิคเพิ่มเติม	1					
แก้ไขปัญหาเฉพาะหน้าได้	1	ควรศึกษาหาความรู้เพิ่มเติม	1					
ขยัน ตั้งใจทำงาน มนุษยสัมพันธ์ดี	1	คิดมาและแคร่ความรู้สึกของคนอื่นมากเกินไปทำให้เกิดความกดดัน	1					
ขยัน ทำงานเร็ว เข้าใจง่าย	1	ปรับปรุงรูปแบบการนำเสนองาน	1					
ขยัน ทำงานออกมาดี มีความรับผิดชอบ	1	ปรับปรุงเรื่องความรับผิดชอบ	1					
ขยัน ใฝ่เรียนรู้	1	เพิ่มการกระตือรือร้นในการทำงานอีกนิด	1					
ขยัน มีน้ำใจ มีผลงานและตรงต่อเวลา	1	เพิ่มความคิดสร้างสรรค์	1					
ความรู้พื้นฐานดี คิดไว ทำงานไว	1	ภาษาและความชำนาญในงาน	1					
ตั้งใจ รับผิดชอบ ละเอียด รอบคอบ	1	มีความตื่นตัวให้มากกว่านี้ในการทำงาน	1					
ทำงานที่ได้รับมอบหมายให้ดี แก้ไขปัญหาได้	1	มีเงื่อนไขในการทำงานมากเกินไป	1					
ทำงานออกมาดี สามารถทำงานเป็นทีมได้	1	ไม่มีความมั่นใจ	1					
มีความคิดสร้างสรรค์เชิงประยุกต์	1	รอบคอบให้มากกว่านี้	1					
มีความรับผิดชอบ แก้ไขปัญหาได้ดี	1	ศึกษาความรู้เพิ่มเติม	1					
มีความรู้ความสามารถ มีความรับผิดชอบสูง	1	สื่อสารไม่ชัดเจน อธิบายงานไม่ค่อยได้	1					
มีความสนใจใฝ่เรียนรู้ มีความเชี่ยวชาญด้าน Android	1	หาความรู้ด้าน telecommunication เพิ่มเติม	1					
มีน้ำใจ วางตัวดี ใฝ่รู้	1							
มีมนุษยสัมพันธ์ดี พร้อมกับการเรียนรู้ใหม่	1							

จุดเด่นของนิสิต	ความถี่	จุดที่ควรปรับปรุงของนิสิต	ความถี่	ข้อคิดเห็นเพิ่มเติม	ความถี่	หากมีโอกาสจะรับ		
						เข้าทำงานต่อหรือไม่	รับ	ไม่ แน่ใจ
เรียนรู้เร็ว ขยันอดทน มีมนุษยสัมพันธ์ดี	1							
ศึกษาค้นคว้าได้ด้วยตัวเอง มีความเข้าใจในระบบงานที่มอบหมาย	1							
สามารถทำกิจกรรมกับทีมได้ดี กล้าแสดงออก อ่อนน้อม	1							
อ่อนน้อมถ่อมตน มีน้ำใจ มนุษยสัมพันธ์ดี มีทัศนคติเชิงบวก	1							
สาขาวิชาเทคโนโลยีสารสนเทศ (คูชานาน) คณะวิทยาศาสตร์								
ค้นหาความรู้ใหม่ๆตลอดเวลา สุภาพเรียบร้อย	1	ขาดความละเอียดรอบคอบ	1			2	1	-
ตั้งใจทำงาน มีความรับผิดชอบดี	1	ต้องปรับตัวให้เข้ากับสังคมในการทำงานให้มากกว่านี้	1					
มีทัศนคติในการทำงานที่ดี	1	ไม่กล้าแสดงออก	1					
สาขาวิชาฟิสิกส์ คณะวิทยาศาสตร์								
มนุษยสัมพันธ์ดี มีจิตสาธารณะ ตั้งใจทำงาน	4	การตรงต่อเวลา การวิเคราะห์และแก้ไขปัญหาเฉพาะหน้า	1			11	3	-
ร่าเริง รู้จักปรับตัวเข้าหาคนอื่นได้ดี	3	ขาดความมั่นใจในตนเอง	1					
อ่อนน้อมถ่อมตน มีน้ำใจ มนุษยสัมพันธ์ดี มีทัศนคติเชิงบวก	2	ควรมีความกระตือรือร้นในการทำงาน	1					
มีความคิดสร้างสรรค์ กล้าแสดงออก	1	ควรมีความรอบคอบให้มากกว่านี้	1					
มีความมุ่งมั่น ใฝ่รู้ มีไหวพริบ	1	ควรมีความหนักแน่น เข้มแข็งในการทำงาน	1					
มีความรับผิดชอบ มีวินัยในการทำงาน	1	ความรอบคอบในการทำงาน และความมั่นใจในการทำงาน	4					
มีความรับผิดชอบ สุภาพ เรียบร้อย	1	มีความมั่นใจในตนเอง	1					
มีความรับผิดชอบกระตือรือร้นในการทำงาน	1	ไม่กล้าแสดงออก	1					
		ไม่มีความกระตือรือร้นในการทำงาน	1					
		ลดความเชื่อมั่นในตัวเองลงหน่อย	1					
สาขาวิชาฟิสิกส์ประยุกต์ คณะวิทยาศาสตร์								
กระตือรือร้นเรียนรู้ได้เร็ว	3	การตรงต่อเวลา	2	ควรพัฒนาด้านภาษา	1	15	-	7
ขยัน มีความเคารพผู้อาวุโส	2	ไม่ค่อยกล้าแสดงออก	2	หากพัฒนาตนเองให้ดีขึ้นจะเป็นบุคลากรที่มีคุณภาพ	1			

จุดเด่นของนิสิต	ความถี่	จุดที่ควรปรับปรุงของนิสิต	ความถี่	ข้อคิดเห็นเพิ่มเติม	ความถี่	หากมีโอกาสจะรับ		
						รับ	ไม่แน่ใจ	ไม่รับ
มีความกระตือรือร้นและรับผิดชอบงานดีมาก มีมนุษยสัมพันธ์ที่ดี	2	การวางตัวและอารมณ์	1	ความรู้ไม่ตรงกับการปฏิบัติงาน	1			
มีความคิดสร้างสรรค์ ชยันอดทน	2	การแสดงความคิดเห็นเกี่ยวกับวิจัยที่ทำ	1					
มีความรับผิดชอบดี ชยัน	2	ขาดภาวะผู้นำ	1					
ชยัน กระตือรือร้น วางตัวเหมาะสม	1	ขาดความมั่นใจในตนเอง สมารถยังไม่ค่อยดี ขาดกระบวนการคิดงานอย่างเป็นระบบ	1					
ชยัน มีความรับผิดชอบ มนุษยสัมพันธ์ดี	1	ขาดสมาธิ	1					
เข้าใจงานที่ปฏิบัติ รับผิดชอบงานดีสามารถทำงานร่วมกันได้	1	ค้นคว้าความรู้ใหม่ๆเพิ่มเติม	1					
มีความซื่อสัตย์ ตรงต่อเวลา	1	ความใฝ่รู้นอกเหนือจากที่รับมอบหมาย	1					
มีความตั้งใจในการทำงานดี มีความคิดสร้างสรรค์	1	นำความรู้มาปรับใช้ให้มากขึ้น	1					
มีความรับผิดชอบต่อหน้าที่ มีความอ่อนน้อม สมุขณสัมพันธ์	1	ฝึกวิเคราะห์ ความละเอียดรอบคอบ	1					
มีความอ่อนน้อมและมุ่งมั่นในหน้าที่	1	พัฒนาภาษาต่างประเทศ	1					
เรียนรู้ได้ด้วยตัวเอง ทำงานได้ดี	1	ระยยะฝึกงานน้อยเกินไป	1					
เรียบร้อย สุภาพ ชยัน ปฏิบัติงานได้ดี	1	หัดคิดเป็นระบบ	1					
สาขาวิชาวิทยาการคอมพิวเตอร์ คณะวิทยาศาสตร์								
ทำงานได้อย่างมีประสิทธิภาพ ตรงตามกำหนด	3	ไม่กล้าแสดงออก	3	ควรออกกำลังกายหลังจากการทำงาน เพราะสุขภาพเป็นสิ่งสำคัญ	3	47	-	12
รับผิดชอบต่องานดี ชยัน	3	ควรหมั่นฝึกฝนด้านโปรแกรมเพิ่มเติม	2	ปฏิบัติงานได้ดีเยี่ยม	2			
ชยัน อดทน เรียบร้อย	2	ทักษะด้านภาษาและการเขียนโปรแกรม	2	มหาวิทยาลัยควรเพิ่มเติมหลักสูตรให้ตรงกับความต้องการของตลาด	2			
ชยันและรับผิดชอบต่องานดี	2	ปรับปรุงในสิ่งที่ติแล้วให้ดียิ่งขึ้น	2	ควรปรับหลักสูตรให้ทันสมัย	1			
ตรงต่อเวลา มีความตั้งใจ	2	พัฒนาความรู้ใหม่ๆตามเทคโนโลยี	2	ควรพัฒนาในด้านที่เสีย	1			
มีความตั้งใจในการทำงานที่ดี ใฝ่รู้มีพัฒนาการ ปรับตัวเข้ากับงานได้ง่าย	2	ไม่ค่อยกล้าถามเมื่อเจอกับปัญหา ทำให้เสียเวลาในการแก้ปัญหา	2	ควรเพิ่มหลักสูตรด้านการเขียนโปรแกรม	1			
สนใจใฝ่เรียนรู้ มีความเชี่ยวชาญดี	2	ชยันให้มากขึ้นเพื่อต่อยอดความรู้ในการทำงาน	1	ควรหมั่นฝึกฝนความรู้ความสามารถเรื่อยๆ	1			
ชยัน อดทน เรียบร้อย	1	ขาดความกระตือรือร้นในการทำงาน	1	ควรหาความรู้เพิ่มเติม	1			

จุดเด่นของนิสิต	ความถี่	จุดที่ควรปรับปรุงของนิสิต	ความถี่	ข้อคิดเห็นเพิ่มเติม	ความถี่	หากมีโอกาสจะรับ		
						เข้าทำงานต่อหรือไม่	รับ	ไม่แน่ใจ
กระตือรือร้นเรียนรู้ได้เร็ว	1	เข้ามาปรึกษาบ่อย	1	ยังขาดพื้นฐานในด้านการวิเคราะห์ และความเข้าใจ ควรหมั่นทบทวนเนื้อหาให้มาก	1			
เก็บรายละเอียดของงานได้ดี	1	ควรใช้เวลาที่ว่างให้เกิดประโยชน์	1	ยังต้องเพิ่มเติมในส่วนของความรู้ทักษะและความสามารถ	1			
ขยัน มีความรับผิดชอบ มนุษย์สัมพันธ์ดี	1	ควรต้องกล้าแสดงออกให้มากกว่านี้	1	สามารถต่อยอดความรู้ได้เพราะมีความตั้งใจ	1			
ขยัน มุ่งมั่นในงานดี	1	ควรปรับปรุงเรื่องบุคลิกให้เร็ว	1					
ขยัน สามารถเรียนรู้งานได้ตามขั้นตอน	1	ควรปรับพื้นฐานให้มากกว่านี้	1					
ขยัน อดทน	1	ควรปรึกษาและขอคำแนะนำจากพี่เลี้ยงให้มากกว่าหาข้อมูลเอง	1					
ขยันตั้งใจทำงาน มีแนวคิดและมีทักษะ	1	ควรพัฒนาการรายงาน	1					
ขยันอดทน มีหัวด้านศิลปะ	1	ควรมีการซักถามในปัญหาของงาน	1					
เข้ากับผู้อื่นได้ดี มีความขยันรับผิดชอบดี	1	ควรรวบรวมและวิเคราะห์ให้เห็นภาพรวม	1					
ตั้งใจทำงานที่ได้รับมอบหมาย กล้าถามและแสดงความคิดเห็น	1	ควรรอบคอบให้มากและเรียนรู้ให้เร็วขึ้น	1					
ทำงานเป็นทีมได้ดีมาก	1	ควรรู้จักเสนองาน	1					
ประยุกต์ใช้ความรู้เกี่ยวกับการทำงานได้ดีเรียนรู้ต่อยอดได้ดี	1	ควรศึกษาและฝึกฝนในด้านโปรแกรมให้มาก	1					
เป็นผู้ตามที่ดี สามารถปรับตัวเข้ากับสังคมได้	1	ควรศึกษาหาความรู้ในด้านโปรแกรมต่อไป	1					
มนุษยสัมพันธ์ดี	1	ควรศึกษาเพิ่มเติม	1					
มนุษยสัมพันธ์ดี มองโลกแง่บวก	1	ทักษะภาษาอังกฤษ	1					
มีความกระตือรือร้น และมีความรับผิดชอบต่องานที่ได้รับมอบหมาย	1	ทำงานให้เร็วกว่านี้ละเอียดรอบคอบให้มากขึ้น	1					
มีความกระตือรือร้นรับผิดชอบดี	1	ปรับในเรื่องของการทำงานเป็นทีม การพูด กิริยามารยาทท่าทาง	1					
มีความกล้าคิดกล้าทำมีความตั้งใจดี	1	ฝึกทักษะในด้านโปรแกรม	1					
มีความคิดสร้างสรรค์ มีความรับผิดชอบ	1	เพิ่มเติมภาษาอังกฤษ เพิ่มทักษะการค้นคว้า	1					
มีความคิดสร้างสรรค์ สามารถนำความรู้มาประยุกต์ใช้ได้	1	มาสาย หลับในเวลางาน รายงานเสียงเบา	1					
มีความตั้งใจในการทำงาน เรียนรู้เร็ว	1	มีความเกรงใจสูง	1					

จุดเด่นของนิสิต	ความถี่	จุดที่ควรปรับปรุงของนิสิต	ความถี่	ข้อคิดเห็นเพิ่มเติม	ความถี่	หากมีโอกาสจะรับ		
						เข้าทำงานต่อหรือไม่	รับ	ไม่ แน่ใจ
มีความตั้งใจในการทำงานดี แก้ไขปัญหาได้ด้วยตัวเอง	1	ไม่กล้าถามเวลาเจอปัญหา	1					
มีความตั้งใจในการทำงานที่ดี เรียนรู้เร็ว	1	ไม่ค่อยกล้ามาปรึกษา	1					
มีความเป็นผู้มีน้ำ สามารถแก้ไขเฉพาะหน้าได้ กล้าแสดงออก	1	ไม่มีสมาธิในการทำงาน มักแสดงออกถึงความไม่แน่ใจในการทำงาน	1					
มีความมุ่งมั่น รับผิดชอบต่อหน้าที่	1	ศึกษาหาข้อมูลเพิ่มเติมเกี่ยวกับสถานที่ จะเป็นประโยชน์กับเราในอนาคต	1					
มีความรับผิดชอบดี อธิบายคดี	1	สุขภาพไม่ค่อยแข็งแรง ป่วยบ่อย	1					
มีความรู้พื้นฐานด้านการเขียนโปรแกรมมาดี	1							
มีความรู้และความสามารถกระตือรือร้นดี	1							
มีความรู้และพื้นฐานเป็นอย่างดี	1							
มีความสนใจในการหาข้อมูลเพิ่มเติม มีระเบียบวินัย ขยัน	1							
มีความอดทน ทำงานได้ดี	1							
มีทักษะดี รับผิดชอบต่อหน้าที่	1							
จำเรื่องเข้ากับผู้อื่นได้ง่าย มีความคิดสร้างสรรค์	1							
จำเรื่องแจ่มใส มีความกล้าในการเผชิญปัญหา	1							
เรียนรู้ได้ด้วยตัวเอง ทำงานได้ดี	1							
เรียบร้อย สุภาพ	1							
สาขาวิชาสถิติ คณะวิทยาศาสตร์								
กล้าแสดงออก เรียนรู้เร็ว อ่อนน้อมถ่อมตน	2	ไม่กล้าแสดงออก	2			14	4	-
เก่งคอมพิวเตอร์ และโปรแกรมต่างๆ	2	ควรศึกษาความรู้เพิ่มหลายๆด้าน	1					
ขยัน ตั้งใจทำงาน มนุษย์สัมพันธ์ดี	2	บุคลิกภาพเป็นคนทำงานช้า	1					
ทำงานได้ดี	1	เพิ่มความละเอียดรอบคอบ	1					
มนุษย์สัมพันธ์ดี มีจิตสาธารณะ ตั้งใจทำงาน	2	ไม่กล้าถาม ไม่กระตือรือร้น	1					
มีความรับผิดชอบ	1	ไม่กล้าถามงาน	1					
มีความคิดสร้างสรรค์ มีความรู้รอบตัวดี	1	รอบคอบให้มากกว่านี้	1					
มีความรับผิดชอบ เรียบร้อย	1							
มีความรู้ทางสถิติมาก และมีความสนใจในงานดี	1							
เรียนรู้เร็ว ขยันอดทน มีมนุษยสัมพันธ์ดี	1							

จุดเด่นของนิสิต	ความถี่	จุดที่ควรปรับปรุงของนิสิต	ความถี่	ข้อคิดเห็นเพิ่มเติม	ความถี่	หากมีโอกาสจะรับ		
						เข้าทำงานต่อหรือไม่	รับ	ไม่ แน่ใจ
วิเคราะห์งานได้อย่างรวดเร็วและถูกต้อง สามารถทำงานเป็นทีมได้	2							
สามารถแก้ไขปัญหาเฉพาะหน้าได้เป็นอย่างดี	1							
อดทนต่อการแก้ไขปัญหา มีน้ำใจ เรียบร้อย	1							
สาขาวิชาเกษตรศาสตร์ คณะเกษตรศาสตร์ ทรัพยากรธรรมชาติและสิ่งแวดล้อม								
มีความมั่นใจ	2	การปรับตัวเข้ากับผู้อื่น	2			7	-	-
มีความคิดริเริ่มสร้างสรรค์ มีความขยันอดทน	1	ควรคิดไตร่ตรองก่อนทำ	1					
มีความรับผิดชอบ มีจรรยาบรรณที่ดี	1							
สาขาวิชาทรัพยากรธรรมชาติและสิ่งแวดล้อม คณะเกษตรศาสตร์ ทรัพยากรธรรมชาติและสิ่งแวดล้อม								
ตั้งใจ ขยัน อดทน	3	ความตั้งใจและการนำความรู้มาประมวลผล	2	ควรมาสังเกต ตั้งประเด็นเกี่ยวกับงานมากกว่านี้	1	9	5	-
กระตือรือร้น ปฏิบัติตามระเบียบ	1	พูดเร็ว เตรียมตัวน้อย	2	ควรมีความกล้าแสดงออกมากกว่านี้ และสอบถามเมื่อสงสัย	1			
กล้าพูด กล้าตอบคำถาม	1	ควรกล้าแสดงความคิดเห็นและสอบถามข้อสงสัยในงาน	1					
กล้าพูด เสียงดังฟังชัด	1	บุคลิกภาพไม่ดี	1					
การพรีเซนต์น่าสนใจ	1	เพิ่มการสอบถามเพื่อพัฒนา	1					
ขยัน ตั้งใจ รับผิดชอบ มีความรู้ในการทำงาน	1	เพิ่มการสอบถามและการประสานงาน	1					
ขยัน รับผิดชอบ การปรับตัว	1	มนุษยสัมพันธ์ ความกล้า	1					
ปฏิบัติตามระเบียบ	1	ไม่กล้าแสดงออก	1					
พรีเซนต์น่าสนใจ	1	ความมั่นใจ การประมวลผล	1					
พรีเซนต์น่าสนใจ ทันเหตุการณ์	1							
สาขาวิชาเทคโนโลยีชีวภาพอุตสาหกรรม คณะเกษตรศาสตร์ ทรัพยากรธรรมชาติและสิ่งแวดล้อม								
ขยัน อดทน กระตือรือร้น	1	การวิเคราะห์การวางแผน การลำดับความสำคัญของงาน	2	สามารถเรียนรู้งานได้หลากหลาย พัฒนางานเองได้	2	8	2	-
ขยัน อดทน รับผิดชอบ	1	ขาดความกระตือรือร้น เพิ่มการจดบันทึกใช้โทรศัพท์บ่อย ขาดการซักถาม	1	เน้นให้จดบันทึกผลการฝึกงาน ใช้โทรศัพท์ให้น้อยลง	1			
มีความพยายาม	1	ขาดประสบการณ์ ความกระตือรือร้นในการศึกษา	1					

จุดเด่นของนิสิต	ความถี่	จุดที่ควรปรับปรุงของนิสิต	ความถี่	ข้อคิดเห็นเพิ่มเติม	ความถี่	หากมีโอกาสจะรับ		
						เข้าทำงานต่อหรือไม่	รับ	ไม่ แน่ใจ
มีความรับผิดชอบ มนุษย์สัมพันธ์ดี อ่อนน้อมถ่อมตน	1	ขาดประสบการณ์และความรวดเร็วในการทำงาน	1					
มีความรับผิดชอบ มนุษย์สัมพันธ์ดี อ่อนน้อมถ่อมตน กระตือรือร้น	1	ใช้โทรศัพท์บ่อย ขาดการซักถาม	1					
มีน้ำใจ ทำงานเต็มที่ไมเลือกงาน	1							
มีน้ำใจ ไม่เลือกงาน	1							
มีระเบียบวินัย มีความพยายาม	1							
สาขาวิชาเทคโนโลยีอุตสาหกรรมและการจัดการ คณะเกษตรศาสตร์ ทรัพยากรธรรมชาติและสิ่งแวดล้อม								
						-	1	-
สาขาวิชาพัฒนาผลิตภัณฑ์ คณะเกษตรศาสตร์ ทรัพยากรธรรมชาติและสิ่งแวดล้อม								
มีไหวพริบ เรียนรู้เร็ว	1	ขาดความกระตือรือร้น	1	ควรให้ความรู้ด้าน GMP พื้นฐาน	1	-	1	-
สาขาวิชาพืชศาสตร์ คณะเกษตรศาสตร์ ทรัพยากรธรรมชาติและสิ่งแวดล้อม								
สุภาพเรียบร้อย มีระเบียบวินัย	4	การตรงต่อเวลา	3			38	12	1
ขยัน เข้ากับผู้อื่นได้ง่าย	3	ขาดความมั่นใจ	3					
กระตือรือร้นเรียนรู้ได้เร็ว	2	การสื่อสารและการใช้ภาษา	2					
กล้าแสดงออก ปรับตัวได้ดี	2	ขาดทักษะด้านการสรุปประเด็น	2					
ขยัน อดทน	2	ภาษาอังกฤษยังอ่อนอยู่	2					
ขยัน อดทน ทักษะในการทำงานดี	2	ขาดความมั่นใจ ทำงานช้า	1					
เข้าใจงานที่ปฏิบัติ รับผิดชอบงานดีสามารถทำงานร่วมกัน ได้	2	ขาดทักษะด้านการใช้ภาษาในการเขียน	1					
มีความตั้งใจ มีจิตอาสาในการช่วยเหลือ	2	ซีโมโห ไม่มีความอดทน	1					
มีความรับผิดชอบ อ่อนน้อมถ่อมตน	2	ควรหาความรู้เพิ่มเติม	1					
มีความอดทนในการทำงาน	2	ความรู้พื้นฐานยังไม่แน่น	1					
กล้าพูด ใส่ใจงานที่ทำ	1	ต้องดูแลสุขภาพบ้าง	1					
กล้าแสดงออกมีความเป็นผู้นำ	1	เพิ่มความละเอียดรอบคอบ	1					
ขยัน อดทน ชอบช่วยเหลือ	1	ไม่ค่อยกล้าแสดงออก	1					
ขยัน อดทน ทำงานเป็นทีม	1	ไม่ค่อยซักถามปัญหา	1					
ขยัน อดทน มองโลกในแง่ดี	1	เรียนรู้งานเพิ่มขึ้น	1					
ฉลาด หัวไว เรียนรู้ไว	1	สมาธิและความละเอียดรอบคอบ	1					

จุดเด่นของนิสิต	ความถี่	จุดที่ควรปรับปรุงของนิสิต	ความถี่	ข้อคิดเห็นเพิ่มเติม	ความถี่	หากมีโอกาสจะรับ		
						เข้าทำงานต่อหรือไม่	รับ	ไม่ แน่ใจ
ตั้งใจทำงาน มีความรับผิดชอบดี	1	หาความรู้เพิ่มในวิชาชีพตนเอง	1					
ตั้งใจทำงานดีมาก	1							
มีความกระตือรือร้น	1							
มีความมั่นใจ กล้าแสดงออก ทำงานไว	1							
มีความรับผิดชอบ ตรงต่อเวลา	1							
มีความสนใจงาน สนใจเรียนรู้อยู่ตลอด	1							
มีความสามารถในการทำงานร่วมกับคนอื่นได้เป็นอย่างดี	1							
มีจิตสาธารณะ มนุษย์สัมพันธ์ดี	1							
มีน้ำใจ วางตัวดี ใฝ่รู้	1							
รับผิดชอบต่องานดี ขยัน	1							
สาขาวิชาภูมิศาสตร์ คณะเกษตรศาสตร์ ทรัพยากรธรรมชาติและสิ่งแวดล้อม								
ทำงานที่ได้รับมอบหมายได้ตามกำหนด	4	ความรู้เกี่ยวกับระบบจัดการฐานข้อมูล	2	โปรแกรมAutocad เบื้องต้น เพื่อการทำข้อมูล vector	4	35	4	1
ขยัน อดทน ใฝ่เรียนรู้ในสิ่งใหม่ๆ	2	การตรงต่อเวลา ความกระตือรือร้น การวางตัวและการแบ่งเวลาให้เหมาะสม	1	สามารถทำงานได้จริง ช่วยงานบริษัทได้มาก	4			
มีความตั้งใจ ทำงานทันเวลาที่กำหนด	2	ขาดการจดบันทึก การรายงานผลงานของตนเองน้อย	1	พื้นฐานโปรแกรมสารสนเทศภูมิศาสตร์น้อย	3			
มีความตั้งใจเรียนรู้ มีความรับผิดชอบ	2	ขาดความตรงต่อเวลาในการทำงาน	1	กล้าแสดงออก เรียนรู้ทำงานกับผู้อื่นได้ดี	1			
มีความรับผิดชอบ ตรงต่อเวลา	2	ขาดความละเอียดรอบคอบและความรู้พื้นฐาน	1	ควรมีความรู้ด้านวิชาการที่ดีและมีความรู้ด้านสารสนเทศภูมิศาสตร์,พัฒนาด้านความคิดสร้างสรรค์	1			
เรียนรู้งานได้ดี ทำงานเป็นทีมได้ดี	2	ควรมีความรู้เกี่ยวกับสารสนเทศภูมิศาสตร์,ตั้งใจเรียนรู้งาน,ควรมีคอมๆเพื่อเอางานกลับไปทบทวน	1	ควรมีคอมพิวเตอร์ในการฝึกงาน ควรหาประสบการณ์มากๆ	1			
มีความรู้ รับผิดชอบ กระตือรือร้น	1	ควรศึกษาความรู้เพิ่มเติมในส่วนงานอื่นๆ	1	ทักษะการเขียนเชิงวิชาการ ไม่ได้ศึกษาลักษณะของหน่วยงานที่ฝึกงาน	1			
กล้าแสดงออก ทำงานร่วมกับผู้อื่นได้ดี	1	ตัดสินใจช้า ขาดประสบการณ์	1	เพิ่มการวิเคราะห์ข้อมูล การสรุปประสบการณ์	1			
ขยัน ตั้งใจ กล้าตัดสินใจ	1	พูดเสียงดังรบกวนเพื่อนร่วมงาน	1	เพิ่มเติมการลำดับความคิด การวิเคราะห์ข้อมูลและการสรุป	1			
ขยัน รู้จักซักถาม กล้าแสดงออก มีความรับผิดชอบ	1	มีปัญหาด้านมนุษยสัมพันธ์	1	เมื่อมีปัญหาเกี่ยวกับงานควรแจ้งพี่เลี้ยง	1			
ขยัน เรียนรู้เร็ว มนุษย์สัมพันธ์ดี กล้าแสดงออก	1	ไม่กล้าแสดงออก ไม่เข้าใจคำสั่ง	1					

จุดเด่นของนิสิต	ความถี่	จุดที่ควรปรับปรุงของนิสิต	ความถี่	ข้อคิดเห็นเพิ่มเติม	ความถี่	หากมีโอกาสจะรับ		
						รับ	ไม่ แน่ใจ	ไม่รับ
ตั้งใจทำงาน มีมนุษยสัมพันธ์ดี	1	ไม่กล้าแสดงออกซักถาม	1					
ทัศนคติเชิงบวก ยิ้มแย้มแจ่มใส	1	โลกส่วนตัวสูง	1					
ทำงานเร็ว มีส่วนร่วม มนุษยสัมพันธ์ดี	1							
ทำงานเร็วมีความรับผิดชอบ กระตือรือร้น	1							
ทำงานละเอียดรอบคอบ มีความตั้งใจ อดทน	1							
มนุษยสัมพันธ์ดี มีความรับผิดชอบ	1							
มีความมั่นใจในตนเอง มีน้ำใจ	1							
มีความรอบคอบในการทำงาน	1							
มีความรับผิดชอบ ชยัน อดทน	1							
มีความรับผิดชอบ ใฝ่รู้ กล้าแสดงออก เรียนรู้เร็ว	1							
มีความรับผิดชอบ อดทน ใฝ่เรียนรู้	1							
มีความรับผิดชอบดี	1							
มีน้ำใจ กล้าแสดงความคิดเห็น	1							
มีมนุษยสัมพันธ์ มีการหาข้อมูลเมื่อเกิดปัญหา	1							
มุ่งมั่นตั้งใจ	1							
เรียนรู้เร็ว มีความคิดสร้างสรรค์ อดทน	1							
ใส่ใจงาน มีมนุษยสัมพันธ์ดี	1							
สาขาวิชาวิทยาศาสตร์และเทคโนโลยีการอาหาร คณะเกษตรศาสตร์ ทรัพยากรธรรมชาติและสิ่งแวดล้อม								
ทำงานเรียบร้อย สวยงาม	1	การสังเคราะห์ข้อมูล การส่งงาน ต้องคอยกระตุ้น	1	การวิเคราะห์ปัญหาโดยใช้สถิติ ความรู้ด้านนวัตกรรม	2	10	6	1
มนุษยสัมพันธ์ดี	1	ขาดกระบวนการคิดที่เป็นระบบ ความคิดริเริ่ม ความกระตือรือร้น	1	มีความมุ่งมั่นดี สามารถช่วยงานได้มาก	2			
มนุษยสัมพันธ์ดี ทัศนคติเชิงบวก	1	ขาดกระบวนการคิดที่เป็นระบบ ความมั่นใจ ความคิดริเริ่ม	1	ควรให้ความรู้ด้าน GMP พื้นฐาน	1			
มนุษยสัมพันธ์ดี มีความกระตือรือร้น	1	ขาดความกล้าแสดงออก ความมั่นใจ	1					
มนุษยสัมพันธ์ดี มีน้ำใจ ใฝ่รู้ กระตือรือร้น	1	ขาดความมั่นใจ ความกล้าแสดงออก ฝักการนำเสนอ	1					
มีความกระตือรือร้น	1	ความมั่นใจในการตัดสินใจ	1					
มีความกระตือรือร้นและรับผิดชอบงานดีมาก มีมนุษยสัมพันธ์ที่ดี	1	ความมุ่งมั่นในการแก้ไขปัญหา	1					
มีความขยันตั้งใจ มีความรับผิดชอบ อดทนสูง	1	ความละเอียดรอบคอบ	1					

จุดเด่นของนิสิต	ความถี่	จุดที่ควรปรับปรุงของนิสิต	ความถี่	ข้อคิดเห็นเพิ่มเติม	ความถี่	หากมีโอกาสจะรับ		
						เข้าทำงานต่อหรือไม่	รับ	ไม่ แน่ใจ
มีความคิดสร้างสรรค์ในการนำเสนองาน	1	ทักษะการสื่อสารให้ผู้อื่นเข้าใจ	1					
มีความรับผิดชอบ ตั้งใจเรียนรู้สิ่งใหม่ อดทน	1	ทำงานช้า ไม่กล้าซักถาม	1					
มีความละเอียดรอบคอบ ใฝ่รู้	1	เพิ่มการวางตัว ภาวะผู้นำ	1					
มีทัศนคติที่ดี มีความตั้งใจในการทำงาน	1	เพิ่มบุคลิกภาพความเป็นผู้นำ กล้าแสดงออก	1					
สามารถตัดสินใจ และแก้ไขปัญหาเฉพาะหน้าได้ดี	1	ระมัดระวังการแต่งกาย	1					
สาขาวิชาสัตวศาสตร์ คณะเกษตรศาสตร์ ทรัพยากรธรรมชาติและสิ่งแวดล้อม								
มีความขยัน มีระเบียบวินัย ตรงต่อเวลา	5	การแบ่งเวลา	8			22	-	8
การปรับตัวเข้ากับผู้อื่น	3	ศึกษาเพิ่มเติมนอกเหนืองานที่มอบหมายให้	5					
เข้าใจงานที่ปฏิบัติ รับผิดชอบงานดีสามารถทำงานร่วมกันได้	3	การตรงต่อเวลา	2					
มีมนุษยสัมพันธ์ที่ดี สามารถทำงานเป็นทีมได้	3	ขาดความเป็นผู้นำ	2					
มีความตั้งใจในการปฏิบัติงานดี	2	การกล้าแสดงออก	1					
มีความรับผิดชอบ	2	การควบคุมอารมณ์	1					
มีความรับผิดชอบ ริเริ่มสร้างสรรค์	2	การวางตัวและอารมณ์	1					
ขยัน เรียนรู้เร็ว	1	การสื่อสารการแบ่งเวลา	1					
ขยัน อ่อนน้อม	1	ขาดมนุษยสัมพันธ์กับผู้อื่น	1					
ขยันอดทน ตรงต่อเวลา	1	ควรหมั่นศึกษาหาความรู้เพิ่มเติมในวิชาชีพเพื่อสามารถแข่งขันกับผู้อื่นได้	1					
ตรงต่อเวลา ขยัน	1	ความกระตือรือร้น ความอดทน	1					
มีความขยันอดทน ตรงต่อเวลา	1	ด้านภาษา และวิชาการ	1					
มีความใฝ่รู้ ขยัน อดทน	1	ไม่สอบถามความละเอียดของงาน	1					
สามารถเข้ากับผู้อื่นได้ดี ขยัน อดทน	1							
สาขาวิชาอุตสาหกรรมเกษตร คณะเกษตรศาสตร์ ทรัพยากรธรรมชาติและสิ่งแวดล้อม								
มนุษยสัมพันธ์ดี	8	การนำความรู้ทางวิชาการมาใช้	3	ความรู้เรื่องการใช้เครื่องมือทางสถิติ เพื่อวิเคราะห์ข้อมูล	3	54	15	2
มีความรับผิดชอบ มนุษยสัมพันธ์ดี กล้าแสดงออก	3	ความเอาใจใส่ในการทำงาน การศึกษาข้อมูล	3	มีความพร้อมสำหรับการทำงาน	3			

จุดเด่นของนิสิต	ความถี่	จุดที่ควรปรับปรุงของนิสิต	ความถี่	ข้อคิดเห็นเพิ่มเติม	ความถี่	หากมีโอกาสจะรับ		
						เข้าทำงานต่อหรือไม่	รับ	ไม่แน่ใจ
ขยัน มีความรับผิดชอบ	2	พูดน้อย เพิ่มการแสดงความคิดเห็น ขาดความคิดสร้างสรรค์	3	โดยภาพรวมค่อนข้างดี เพิ่มการรายงานผล การเข้าหาผู้ใหญ่	2			
เข้ากับผู้อื่นได้ง่าย มีความรับผิดชอบ ตรงต่อเวลา	2	ขาดความกล้าพูด กล้าแสดงออก	3	นำความรู้ที่ได้มาปรับปรุงตนเอง	2			
ตั้งใจ มนุษย์สัมพันธ์ดี วางตัวเหมาะสม	2	การรายงานผลการดำเนินการ ขาดทัศนคติเชิงบวก	2	แบบประเมินควรแยกระดับคะแนนเป็นช่วง	2			
ทำงานร่วมกับผู้อื่นได้ดี	2	เพิ่มความตั้งใจในการทำงาน	2	ยังไม่มีประสบการณ์ในการทำงานจริง	2			
มีความตั้งใจ สนใจการทำงาน	2	เพิ่มเติมความรู้ทางด้านวิชาการ	2	การนำเสนอโครงการควรให้ดเห็นผลลัพธ์ที่ชัดเจน	1			
มีความพยายาม	2	วิชาการไม่แน่น ขาดทักษะการวิจัย การทำรายงาน ความสามารถด้านภาษา ความรับผิดชอบในระยะยาว	2	ขาดความเอาใจใส่ในการทำงาน ทำงานตามอารมณ์	1			
อดทนขยัน เรียนรู้เร็ว มนุษย์สัมพันธ์ดี	2	การควบคุมสติ และอารมณ์	1	ควรนำความรู้ที่ได้ไปประกอบการเรียน	1			
กล้าคิดกล้าทำ มีเหตุผล พื้นฐานดี ช่างสังเกต	1	การวิเคราะห์ การวางแผนงาน ความกล้าตัดสินใจ ความมั่นใจในตัวเอง	1	ความรู้เรื่องinnovation การประยุกต์	1			
แก้ไขปัญหาเฉพาะหน้าได้ดี	1	การวิเคราะห์ข้อมูลเพื่อให้งานมีประสิทธิภาพ	1	เคยชินกับการเป็นนักศึกษา ต้องปรับตัว	1			
ขยัน ตั้งใจ อดทน มีน้ำใจ	1	การสื่อสารไม่ครอบคลุม ไม่ทันต่อเหตุการณ์	1	ต้องปฏิบัติตนดี มีความตั้งใจเกี่ยวกับเรื่องความรู้ยิ่งเต็มที่	1			
ขยัน ตั้งใจ อดทน เรียนรู้งานเร็ว เข้ากับผู้อื่นได้	1	ขาดการทบทวนขั้นตอนการทำงาน ความกล้าแสดงออก	1	เตรียมความพร้อมก่อนเข้ามาฝึกงานในทุกด้านให้มากกว่านี้	1			
ขยัน มีความอดทนในการทำงาน	1	ขาดการวิเคราะห์ที่เป็นระบบ การส่งงานที่ตรงต่อเวลา	1	ทักษะการสื่อสารภาษาอังกฤษ การนำเสนอตัวเอง	1			
ขยัน อดทน ตรงต่อเวลา มีเป้าหมาย มีเหตุผล	1	ขาดการวิเคราะห์หลังวิเคราะห์ ทหารแปรผล	1	ฝึกการตระหนักปัญหาและการตัดสินใจ	1			
ขยัน อดทน เรียนรู้เร็ว ปรับตัวได้ดี	1	ขาดความกระตือรือร้น ความเป็นผู้นำ	1	พื้นฐานทางวิทยาศาสตร์น้อย ปรับตัวเข้าศรัทธาพยายามเรียนรู้แก้ไขปัญหาด้วยเหตุผล	1			
เข้าใจงานได้ง่าย	1	ขาดความกล้า	1	เพิ่มเติมทักษะการสื่อสารภาษาอังกฤษ ฝึกนำเสนอตัวเอง เรียนรู้วิทยาการต่างๆ	1			
ตรงต่อเวลา มีความกล้า มีทักษะดี คิดนอกกรอบได้	1	ขาดความมั่นใจ การแก้ไขปัญหาเฉพาะหน้า	1	เพิ่มทักษะการจัดทำรายงาน การแก้ปัญหา การตัดสินใจ	1			
ตั้งใจ กระตือรือร้น มีความรับผิดชอบ	1	ขาดความมั่นใจ การตัดสินใจ การแสดงความคิดเห็น	1	เพิ่มประสบการณ์ ทำproject หลายประเภทเพื่อเพิ่มทักษะ	1			
ตั้งใจ มนุษย์สัมพันธ์ดี	1	ขาดความมั่นใจ การประยุกต์ขั้นตอนการทำงาน การแก้ไขปัญหาเฉพาะหน้า	1	มีความตั้งใจตรง ปรับปรุงแก้ไขเมื่อมีปัญหา	1			

จุดเด่นของนิสิต	ความถี่	จุดที่ควรปรับปรุงของนิสิต	ความถี่	ข้อคิดเห็นเพิ่มเติม	ความถี่	หากมีโอกาสจะรับ		
						เข้าทำงานต่อหรือไม่	รับ	ไม่แน่ใจ
ตั้งใจ มนุษย์สัมพันธ์ดี มีความคิดสร้างสรรค์	1	ขาดความมั่นใจ การแสดงความคิดเห็น	1	ศึกษาเพิ่มเติมข้อมูลทางสถิติ เพื่อนำมาวิเคราะห์งาน	1			
ทัศนคติเชิงบวก	1	ขาดความมั่นใจ ความกล้าแสดงออก	1					
ทำงานเร็ว รู้จักซักถาม	1	ความกระตือรือร้นในการเรียนรู้งาน	1					
บุคลิกดี เข้ากับผู้อื่นง่าย	1	ความกล้าคิดกล้าแสดงออก ความอดทนต่อแรงกดดัน	1					
ปฏิบัติงานที่รับมอบหมายได้ มนุษย์สัมพันธ์ดี	1	ความตรงต่อเวลา	1					
ปฏิบัติงานที่รับมอบหมายได้ มนุษย์สัมพันธ์ดี มีความกระตือรือร้น	1	ความตรงต่อเวลา ควรมีการวางแผนปฏิบัติงาน	1					
ใฝ่รู้ มีความตั้งใจ สนใจในงานดี	1	ความอดทนอดกลั้นไม่มองข้ามปัญหาเล็กน้อย ให้ความสำคัญกับงาน องค์กร และเพื่อนร่วมงาน	1					
ใฝ่รู้ อ่อนน้อมถ่อมตน มีความคิดสร้างสรรค์ มีความยืดหยุ่น	1	ขาดความเป็นผู้นำ ความมีน้ำใจ อดทน ความพยายาม การมองโลกในแง่ดี ความคิดสร้างสรรค์	1					
พื้นฐานดี ไหวพริบดี นำเสนองานได้ดี ทำงานเร็ว	1	ทักษะด้านการนำเสนอผลงาน การวิเคราะห์และสังเคราะห์	1					
พื้นฐานวิทยาศาสตร์ดี สุภาพ	1	ทักษะภาษาต่างประเทศ ความรู้ที่จะนำมาใช้จริง	1					
มนุษย์สัมพันธ์ดี กล้าแสดงออก	1	ปรับการทำกิจกรรมกับผู้อื่น	1					
มนุษย์สัมพันธ์ดี ทำตามกฎระเบียบของโรงงาน	1	ปรับตัวในวัฒนธรรมองค์กร ความตรงต่อเวลา การหาความรู้เพิ่มเติม	1					
มนุษย์สัมพันธ์ดี มีความกระตือรือร้น	1	ปรับตัวเรื่องเวลาเข้างาน การยืน และการอยู่ในห้องแอร์	1					
มนุษย์สัมพันธ์ดี มีความรับผิดชอบ ทำงานร่วมกับผู้อื่นได้	1	ปรับเรื่องเวลาการทำงาน	1					
มีความกระตือรือร้น	1	พื้นฐานทางวิทยาศาสตร์ ความมีน้ำใจ การมองโลกในแง่ดี ความพยายาม ใฝ่รู้ ความอดทน	1					
มีความกระตือรือร้น ความพยายาม ขยัน อดทน	1	เพิ่มความเร็วในการทำงาน	1					
มีความกระตือรือร้น ความพยายาม ขยัน อดทน ใฝ่เรียนรู้	1	เพิ่มความรู้ด้านวิชาการ ความรู้ภาษาต่างประเทศ	1					
มีความคิดสร้างสรรค์	1	เพิ่มเติมความรู้ การซักถาม การติดตามงาน	1					
มีความตั้งใจ เข้าใจงาน ขยัน อดทน	1	เพิ่มเติมประสบการณ์ การซักถาม การแก้ไขปัญหาเฉพาะหน้าการติดตามงาน	1					

จุดเด่นของนิสิต	ความถี่	จุดที่ควรปรับปรุงของนิสิต	ความถี่	ข้อคิดเห็นเพิ่มเติม	ความถี่	หากมีโอกาสจะรับ		
						เข้าทำงานต่อหรือไม่	รับ	ไม่ แน่ใจ
มีความตั้งใจ มีน้ำใจ	1	เพิ่มทักษะในการทำงาน ความกระตือรือร้น	1					
มีความตั้งใจ มีระเบียบ มนุษย์สัมพันธ์ดี	1	เพิ่มเทคนิคการวิเคราะห์ การสรุปงานต่างๆ	1					
มีความตั้งใจ รับผิดชอบงานดี	1	ภาษาในการนำเสนอ	1					
มีความเป็นผู้นำ	1	ไม่ปฏิบัติตามกฎระเบียบขององค์กร ขาดความใฝ่รู้ ความคิดสร้างสรรค์	1					
มีความมุ่งมั่นใจกระตือรือร้น นำเสนอผลงานดี ใช้ หลักเกณฑ์ทางสถิติในการวิเคราะห์	1							
มีความรับผิดชอบ ทำงานมีประสิทธิ อยู่ในกฎระเบียบ	1							
มีพื้นฐานดี วิเคราะห์แก้ปัญหาได้ ตั้งใจ มนุษย์สัมพันธ์ดี	1							
มีมนุษยสัมพันธ์ มีความรับผิดชอบ ปฏิบัติตามระเบียบ	1							
เรียนรู้เร็ว ตั้งใจ เข้ากับผู้อื่นได้ดี	1							
เรียบร้อย	1							
อ่อนน้อมถ่อมตน ยอมรับความคิดเห็นผู้อื่น	1							
สาขาวิชาวิทยาศาสตร์เครื่องสำอาง คณะเภสัชศาสตร์								
						3	-	-
สาขาวิชาจุลชีววิทยา คณะวิทยาศาสตร์การแพทย์								
						2	-	-
สาขาวิชาภาษาอังกฤษเพื่อการสื่อสารธุรกิจ(นานาชาติ) วิทยาลัยนานาชาติ								
มีความกระตือรือร้น	2					40	-	-
มนุษยสัมพันธ์ดี	1							
ทำงานร่วมกับผู้อื่นได้ดี	1							
ทัศนคติเชิงบวก	1							
เรียบร้อย	1							
แก้ไขปัญหาเฉพาะหน้าได้ดี	1							
สาขาวิชาการจัดการทรัพยากรมนุษย์ (นานาชาติ) วิทยาลัยนานาชาติ								

จุดเด่นของนิสิต	ความถี่	จุดที่ควรปรับปรุงของนิสิต	ความถี่	ข้อคิดเห็นเพิ่มเติม	ความถี่	หากมีโอกาสจะรับ		
						เข้าทำงานต่อหรือไม่	รับ	ไม่ แน่ใจ
ตั้งใจ มนุษยสัมพันธ์ดี มีความคิดสร้างสรรค์	1					17	3	-
อ่อนน้อมถ่อมตน ยอมรับความคิดเห็นผู้อื่น	1							
สาขาวิชาการจัดการท่องเที่ยว (นานาชาติ) วิทยาลัยนานาชาติ								
เรียนรู้เร็ว	1					27	1	-
มีความตั้งใจ สนใจการทำงาน	1							
มีความรับผิดชอบ ทำงานมีประสิทธิ อยู่ในกฎระเบียบ	1							
มีความรับผิดชอบ ตั้งใจเรียนรู้สิ่งใหม่ อดทน	1							
มีความขยันตั้งใจ มีความรับผิดชอบ อดทนสูง	1							